

PARCELA CATASTRAL APORTADA	PROPIETARIO	SUP. SEGÚN LEVANTAMIENTO TOPOGRÁFICO M2	%
1	515536 08	INMOBILIARIA URBIS S.A.	3349,94 8,8308
2	51536 09	CASAS ASTURIANAS DE PROGRESO S.L.	301,63 0,7951
3	51536 10	CASAS ASTURIANAS DE PROGRESO S.L.	555,41 1,4641
4	51536 11	INMOBILIARIA URBIS S.A.	9767,29 25,748
5	51536 12	CASAS ASTURIANAS DE PROGRESO S.L.	1059,14 2,792
6	51536 13	CASAS ASTURIANAS DE PROGRESO S.L.	1146,46 3,0222
7	51536 14	INMOBILIARIA URBIS S.A.	8488,67 22,377
8	51536 15	CASAS ASTURIANAS DE PROGRESO S.L.	2502,7 6,5974
9	51517 01	AYUNTAMIENTO DE AVILÉS	2568,44 0
10	51517 03	PROMOCIONES VILLAGRE S.L.	3831,73 10,101
11b	53503 07	INMOBILIARIA URBIS S.A. (75%)	2384,82 6,2866
11a	RESTO 53503 07	CASAS ASTURIANAS DE PROGRESO S.L.	819,94 2,1614
12	53503 08	CASAS ASTURIANAS DE PROGRESO S.L.	3727,12 9,8251
	535 09	HIDROCANTÁBRICO DISTRIBUCIÓN ELÉCTRICA S.A.	135,07 0
		CALLE DEL CARMEN	999,36 0
		CALLE CALEYÓN	1776,74 0
		CALLE DE LA LUZ	199,75 0
		TOTAL	43614,21 100
		DESCONTANDO Hc. Ayuntamiento y viales existentes	37934,85

PROPIETARIO	%	SUP. M2
INMOBILIARIA URBIS S.A.	23990,72 63,2419	23086,5150
AYUNTAMIENTO DE AVILÉS (PATRIMONIAL)	0 0	0,00
PROMOCIONES VILLAGRE S.L.	3831,73 10,1008	3687,3129
CASAS ASTURIANAS DE PROGRESO S.L.	10112,4 26,6573	9731,2658
	37934,85 100	36505,0938
AYUNTAMIENTO (10% APROVECHAMIENTO LUCRATIVO)		4056,1215
TOTAL		43614,21 4056,2153

DELIMITACIÓN DE LA APE S-I
43.614,21 M2

- parcelas propiedad INMOBILIARIA URBIS (23.990,72 M2)
- parcelas propiedad AYUNTAMIENTO
- parcelas propiedad CASAS ASTURIANAS DE PROGRESO (10.112,40 M2)
- parcelas propiedad PROMOCIONES VILLAGRE (3.831,73 M2)
- EDIFICACIONES EXISTENTES EN EL ÁMBITO APE S-I

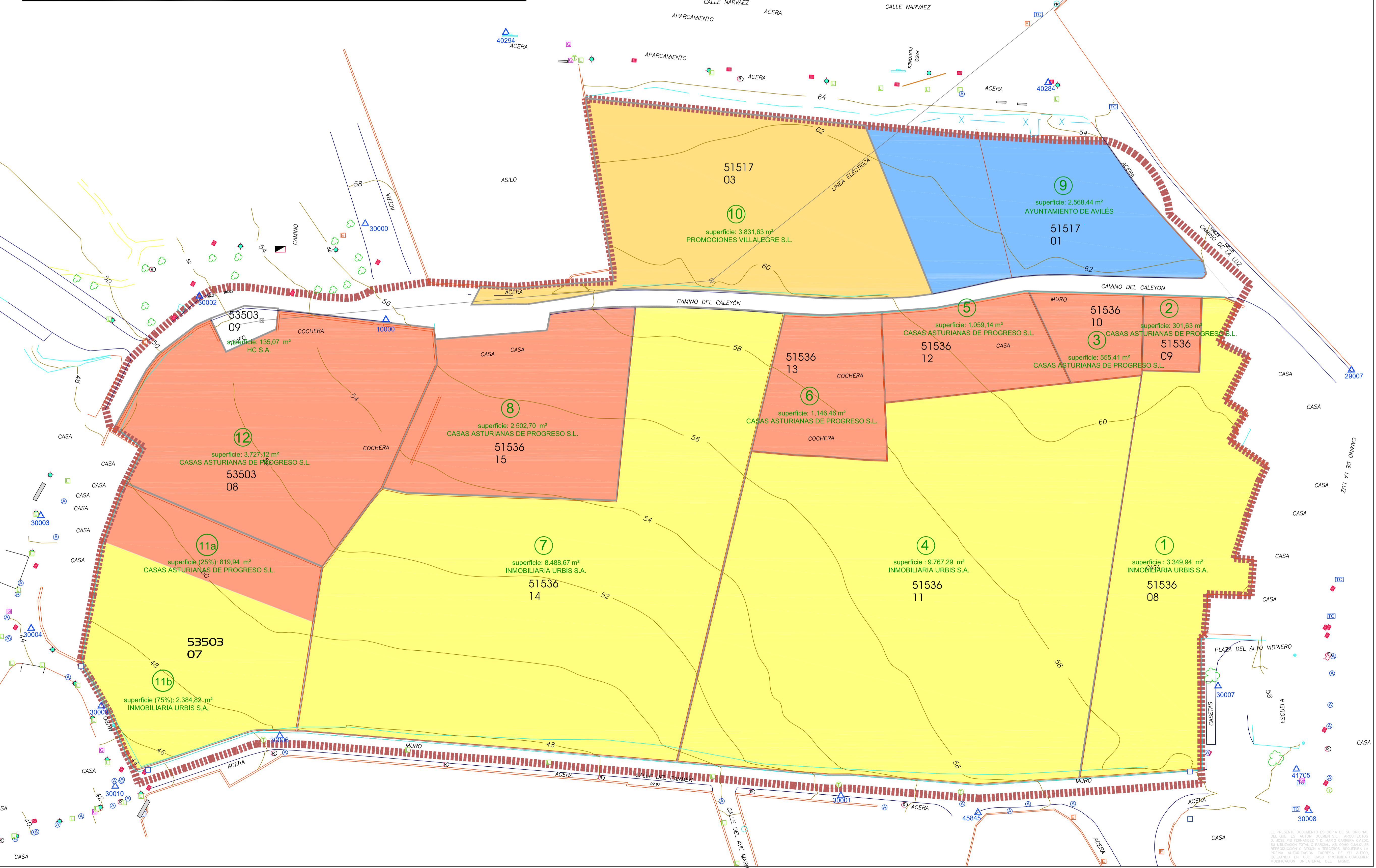

DOCUMENTO DE APROBACIÓN DEFINITIVA

PROMOTORES
REYAL URBIS S.A.
 C/ AYALA, 3
 28001- MADRID

CASAS ASTURIANAS DE PROGRESO S.L.
 CIF.: B-74110602
 C/CLAUDIO LUANCO Nº9
 33400. AVILÉS

PROMOCIONES VILLAGRE S.L.
 CIF.: B-33326125
 C/GUTIÉRREZ HERRERO 50. BAJO
 33400. AVILÉS

EMPLAZAMIENTO
 ALTO DEL VIDRIERO. VILLAGRE
 AVILÉS. ASTURIAS

MARZO 2008
 Escala 1:500

3

PLANOS DE INFORMACIÓN
 PARCELAS ORIGINALES

ARMANDO MARTÍNEZ-GUISASOLA CAMPA
 Arquitecto

Armando Martínez-Guisasola Campa

JOSÉ FERNÁNDEZ
 Arquitecto

MARIO CARRERA OVIEDO
 Arquitecto

Dolmen

EL PRESENTE DOCUMENTO ES COPIA DE SU ORIGINAL. EL DISEÑO DE ESTOS PLANOS HA SIDO ELABORADO POR JOSÉ FERNÁNDEZ Y MARIO CARRERA OVIEDO. LA REPRODUCCIÓN TOTAL O PARCIAL, SIN CONSENTIMIENTO PREVIO, REPRODUCCIÓN O CESIÓN A TERCEROS, REQUERIRÁ LA PRECISA AUTORIZACIÓN ESCRITA DE LOS AUTORES. QUEDANDO EN TODO CASO PRESERVA CUALQUIER MODIFICACIÓN. VILLAGRE, AVILÉS, MARZO 2008.

MODIFICADO DE ESTUDIO DE DETALLE DE LA APE S-I ALTO DEL VIDRIERO AVILÉS. ASTURIAS