

CATÁLOGO URBANÍSTICO DE PROTECCIÓN DEL MUNICIPIO 2006

FICHAS DE ARQUEOLOGÍA INDUSTRIAL

DENOMINACIÓN DEL EDIFICIO LABORATORIO DE CRISTALERIA ESPAÑOLA.

SUBCONJUNTO ENTORNO INDUSTRIAL

TITULARIDAD PRIVADA ÚNICA

LOCALIZACIÓN

POSTAL	DE LUGO, 110.	AVENIDA
NÚCLEO POBLACIÓN	AVILES	PARROQUIA AVILES
I.P.A.A.		
GEOGRÁFICA-S.I.G.		

DATOS ADMINISTRATIVOS

--	--

FICHA	2
Nº IPAA	

MANZANA	
PARCELA	
CODIGO LOCAL.	3 - A

FECHA	
DE REDACCIÓN	06/08/2003
DE ACTUALIZACIÓN	28/07/2005

VALORACIÓN / INTERÉS	
EDIFICIO *	ARQUITECTURA CULTA
SUBCONJUNTO **	
P.G.O.U. 86 ***	

PROTECCIÓN	
EDIFICIO *	PARCIAL

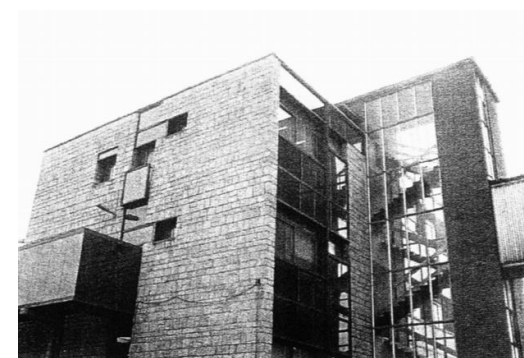

OBSERVACIONES Y SINGULARIDADES

CATALOGADO EN EL REGISTRO INDUSTRIAL DEL DCOMOMO IBERICO EN ASTURIAS.

UBICACIÓN Y VALORACIÓN DE SUBCONJUNTOS

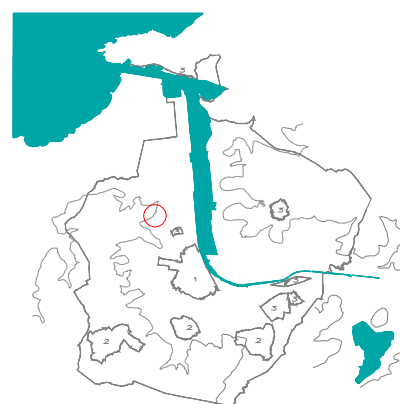

** 1.- Muy Alto 2.- Alto 3.- Medio 4.- Bajo 5.- Sin Interés

REFERENCIACIÓN DE ENTORNO



UBICACIÓN DE LA PARCELA EN EL PLANO CATASTRAL

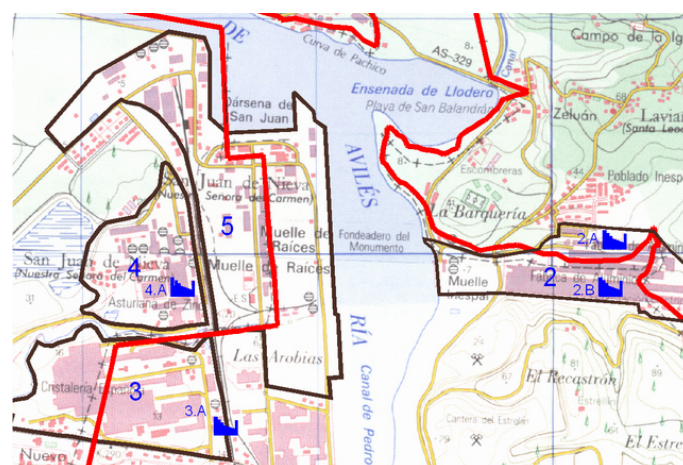

DESCRIPCIÓN, HISTORIA Y BIBLIOGRAFÍA. EDIFICIO

INTERÉS EDIFICIO	
INTERÉS (I.P.A.A.)	
ÉPOCA	1965
AUTOR/PROMOTOR	MANUEL AYMERICH, ARQ.
CRITERIOS DE VALORACIÓN	EJEMPLO REPRESENTATIVO DE UNA TIPOLOGÍA DE INTERÉS SU SINGULARIDAD
DESCRIPCIÓN, NOTICIAS Y REFERENCIAS HISTÓRICAS	
BIBLIOGRAFÍA Y DOCUMENTACIÓN GRÁFICA	LABORATORIOS PARA CRISTALERA ESPAÑOLA S. A. EN AVILES. INFORMES DE LA CONSTRUCCION. I. E. T. C. C., Nº 178, 1966. MORALES MATOS., URBANIZACION E INDUSTRIALIZACION EN AVILES Y SU ENTORNO.,ERIA, OVIEDO, 1980.

INTERÉS DE DETALLES DEL EDIFICIO ****

ENTORNO	EXTERIOR / FACHADA	JARDIN / HUERTO / PARCELA	INTERIOR
ENTORNO	FACHADA	ORGANIZACIÓN	ACCESOS
MEDIO	CUBIERTA	PLANTACIÓN	PATIO
		RIEGO	ESCALERA
		CONSTRUCCIONES	ESTANCIA

TIPOLOGÍA EDIFICACIÓN

ORIGINAL / HISTÓRICO	INDUSTRIAL	BAJOCUBIERTA/BUHARDILLA	
Nº DE PLANTAS	4	RESTO PLANTAS	OFICINAS Y LAB.
RELACIÓN CON LA CALLE	RETRANQUEADA Y SINGULAR	PRIMERA	OFICINAS Y LAB.
RELACIÓN CON LA PARCELA	SINGULAR	BAJA	OFICINAS Y LAB.
OCUPACIÓN EN PLANTA	PARCIAL	SOTANO O SEMISOTANO	INSTALACIONES

USO / APROVECHAMIENTO ACTUAL PLANTAS EDIFICACION

CALIDAD CONSTRUCTIVA

FACHADA	SILLAREJO, ALUMINIO Y VID	CARPINTERÍA	METALICA DE ALUMINIO	CUBIERTAS	PLANAS
---------	---------------------------	-------------	----------------------	-----------	--------

ESTADO DEL EDIFICIO E INTERENCIONES POSIBLES

ESTADO GLOBAL	BUENO
APROVECHAMIENTO	SERÁ EL EXISTENTE O EL QUE SE DERIVE DEL PLANEAMIENTO
INTERENCIONES DE GENERAL APLICACIÓN	+ ACONDNC, REESTR

* Niveles de Protección: Estatal/Autonómico, Integral, Parcial, Ambiental.

*** P.G.O.U 86: M Monumental, C-1 / C-1, 2 / C-2 Arquitectura Culta, P Arquitectura Popular, A Valor Ambiental, T Valor Testimonial, F Fuera de Ordenación

**** Nivel de Interés: Muy Alto, Alto, Medio, Bajo

Interv. de general aplicación: Conservación y Mantenimiento, Consolidación y Reparación, Restauración y Recuperación