

CATÁLOGO URBANÍSTICO DE PROTECCIÓN DEL MUNICIPIO 2006  
 FICHAS DE ARQUEOLOGÍA INDUSTRIAL

**DENOMINACIÓN DEL EDIFICIO** ACERIALIA. ACERIA MARTIN SIEMENS  
**SUBCONJUNTO** ENTORNO INDUSTRIAL  
**TITULARIDAD** PÚBLICA ESTATAL  
**LOCALIZACIÓN**

POSTAL	ENTRE LOS ALTOS HORNOS Y LAMINACION.		
NÚCLEO POBLACIÓN	AVILES	PARROQUIA	NAVARRO
I.P.A.A.			
GEOGRÁFICA-S.I.G.			

**DATOS ADMINISTRATIVOS**

--

<b>FICHA</b>	<b>3</b>
<b>Nº IPAA</b>	

<b>CATASTRO</b>	
MANZANA	
PARCELA	
CODIGO LOCAL.	1 - B

<b>FECHA</b>	
DE REDACCIÓN	06/08/2003
DE ACTUALIZACIÓN	28/07/2005

<b>VALORACIÓN / INTERÉS</b>	
EDIFICIO *	ARQUITECTURA CULTA
SUBCONJUNTO **	
P.G.O.U. 86 ***	

<b>PROTECCIÓN</b>	
EDIFICIO *	PARCIAL

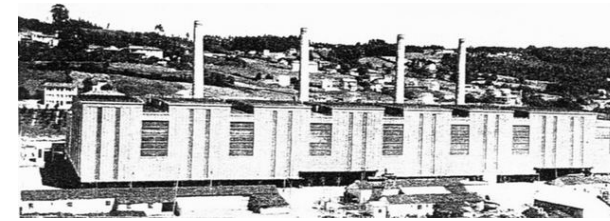

**OBSERVACIONES Y SINGULARIDADES**

CATALOGADO EN EL REGISTRO INDUSTRIAL DEL DOCOMOMO IBERICO EN ASTURIAS.

**UBICACIÓN Y VALORACIÓN DE SUBCONJUNTOS**

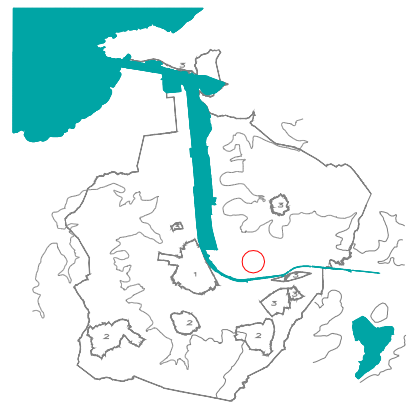

\*\* 1.- Muy Alto 2.- Alto 3.- Medio 4.- Bajo 5.- Sin Interés

**REFERENCIACIÓN DE ENTORNO**

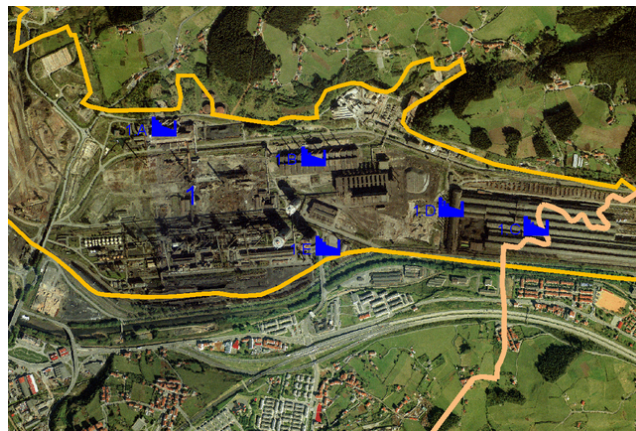

**UBICACIÓN DE LA PARCELA EN EL PLANO CATASTRAL**

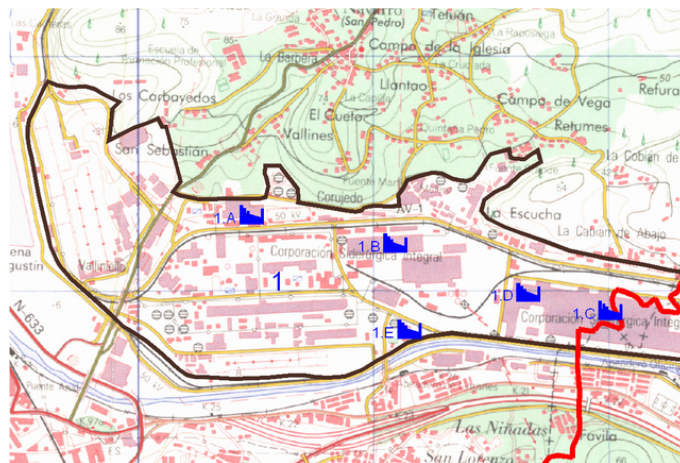

**USO / APROVECHAMIENTO ACTUAL PLANTAS EDIFICACION**

**TIPOLOGÍA EDIFICACIÓN**

ORIGINAL / HISTÓRICO	INDUSTRIAL	BAJOCUBIERTA/BUHARDILLA	
Nº DE PLANTAS	1	RESTO PLANTAS	
RELACIÓN CON LA CALLE	RETRANQUEADA Y SINGULAR	PRIMERA	
RELACIÓN CON LA PARCELA	SINGULAR	<b>BAJA</b>	TLLER CALDERERIA
OCUPACIÓN EN PLANTA	PARCIAL	SOTANO O SEMISOTANO	

\* Niveles de Protección: Estatal/Autonómico, Integral, Parcial, Ambiental.

\*\*\* P.G.O.U 86: M Monumental, C-1 / C-1, 2 / C-2 Arquitectura Culta, P Arquitectura Popular, A Valor Ambiental, T Valor Testimonial, F Fuera de Ordenación

**DESCRIPCIÓN, HISTORIA Y BIBLIOGRAFÍA. EDIFICIO**

INTERÉS EDIFICIO	
INTERÉS ( I.P.A.A. )	
ÉPOCA	1957   AUTOR/PROMOTOR
CRITERIOS DE VALORACIÓN	EJEMPLO REPRESENTATIVO DE UNA TIPOLOGÍA DE INTERÉS SU SINGULARIDAD SU RIESGO DE DESAPARICIÓN
DESCRIPCIÓN, NOTICIAS Y REFERENCIAS HISTÓRICAS	
BIBLIOGRAFÍA Y DOCUMENTACIÓN GRÁFICA	LAS OBRAS CIVILES EN LA FACTORIA DE AVILES-- INFORMES DE LA CONSTRUCCION Nº117, 1960. E HIDALGO FEZ. CANO. REV. ENSIDESA, SEP.592 - 1958 FABRICACION DEL ACERO. REV. ENSIDESA, Nº 4, 1959 TALLER MARTIN SIEMENS, REV. ENSIDESA, Nº 18, 1960

**INTERÉS DE DETALLES DEL EDIFICIO \*\*\*\***

ENTORNO	EXTERIOR / FACHADA	JARDIN / HUERTO / PARCELA	INTERIOR
ENTORNO	FACHADA	ORGANIZACIÓN	ACCESOS
MEDIO	MEDIO	PLANTACIÓN	PATIO
	CUBIERTA	RIEGO	ESCALERA
	MEDIO	CONSTRUCCIONES	ESTANCIA

**CALIDAD CONSTRUCTIVA**

FACHADA	CHAPA METALICA PLEGADA	CARPINTERÍA	METALICA	CUBIERTAS	PLANAS METALICAS
---------	------------------------	-------------	----------	-----------	------------------

**ESTADO DEL EDIFICIO E INTERENCIONES POSIBLES**

ESTADO GLOBAL	ACEPTABLE
APROVECHAMIENTO	SERÁ EL EXISTENTE O EL QUE SE DERIVE DEL PLANEAMIENTO
INTERENCIONES DE GENERAL APLICACIÓN	+ ACOND, REESTR

\*\*\*\* Nivel de Interés: Muy Alto, Alto, Medio, Bajo  
 Interv. de general aplicación: Conservación y Mantenimiento, Consolidación y Reparación, Restauración y Recuperación