

CATÁLOGO URBANÍSTICO DE PROTECCIÓN DEL MUNICIPIO 2006
 FICHAS DE ARQUEOLOGÍA INDUSTRIAL

DENOMINACIÓN DEL EDIFICIO ACERALIA. TALLER DE LAMINACION OESTE

SUBCONJUNTO ENTORNO INDUSTRIAL

TITULARIDAD PÚBLICA ESTATAL

LOCALIZACIÓN

POSTAL	ESTE DE LA FACTORIA SIDERURGICA ACERALIA		
NÚCLEO POBLACIÓN	AVILES	PARROQUIA	NAVARRO
I.P.A.A.			
GEOGRÁFICA-S.I.G.			

DATOS ADMINISTRATIVOS

--	--	--	--

FICHA	4
Nº IPAA	

CATASTRO	
MANZANA	
PARCELA	
CODIGO LOCAL.	1 - C

FECHA	
DE REDACCIÓN	06/08/2003
DE ACTUALIZACIÓN	28/07/2005

VALORACIÓN / INTERÉS	
EDIFICIO *	ARQUITECTURA CULTA
SUBCONJUNTO **	
P.G.O.U. 86 ***	

PROTECCIÓN	
EDIFICIO *	PARCIAL

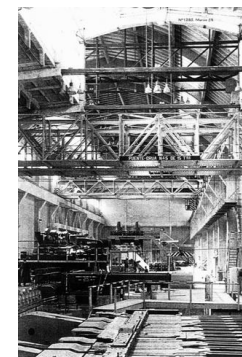

OBSERVACIONES Y SINGULARIDADES

CATALOGADO EN EL REGISTRO INDUSTRIAL DEL DOCOMOMO IBERICO EN ASTURIAS.

UBICACIÓN Y VALORACIÓN DE SUBCONJUNTOS



** 1.- Muy Alto 2.- Alto 3.- Medio 4.- Bajo 5.- Sin Interés

REFERENCIACIÓN DE ENTORNO

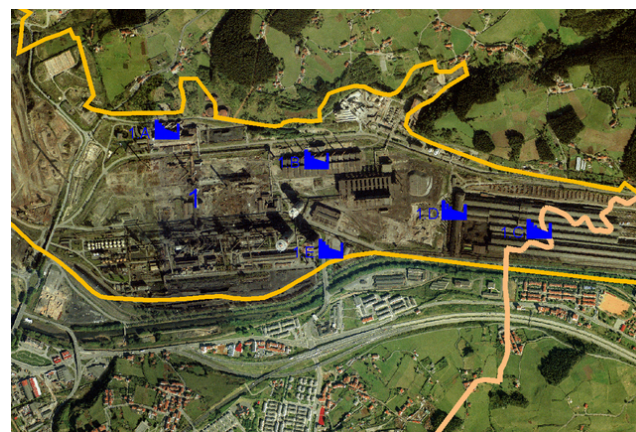

UBICACIÓN DE LA PARCELA EN EL PLANO CATASTRAL

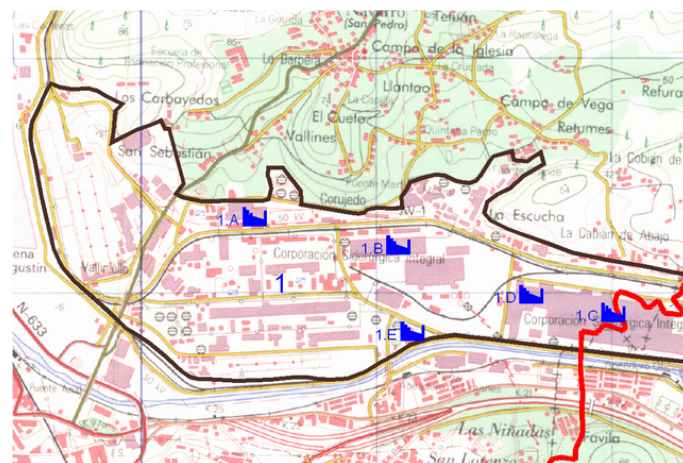

USO / APROVECHAMIENTO ACTUAL PLANTAS EDIFICACION

ORIGINAL / HISTÓRICO	INDUSTRIAL	BAJOCUBIERTA/BUHARDILLA	
Nº DE PLANTAS	1	RESTO PLANTAS	
RELACIÓN CON LA CALLE	RETRANQUEDA	PRIMERA	
RELACIÓN CON LA PARCELA	SINGULAR	BAJA	ALMACEN DE BOBINAS
OCUPACIÓN EN PLANTA	PARCIAL	SOTANO O SEMISOTANO	

* Niveles de Protección: Estatal/Autonómico, Integral, Parcial, Ambiental.

*** P.G.O.U 86: M Monumental, C-1 / C-1, 2 / C-2 Arquitectura Culta, P Arquitectura Popular, A Valor Ambiental, T Valor Testimonial, F Fuera de Ordenación

DESCRIPCIÓN, HISTORIA Y BIBLIOGRAFÍA. EDIFICIO

INTERÉS EDIFICIO	
INTERÉS (I.P.A.A.)	
ÉPOCA	1952-1959 AUTOR/PROMOTOR C. FERNANDEZ CASADO
CRITERIOS DE VALORACIÓN	EJEMPLO REPRESENTATIVO DE UNA TIPOLOGÍA DE INTERÉS SU SINGULARIDAD SU RIESGO DE DESAPARICIÓN
DESCRIPCIÓN, NOTICIAS Y REFERENCIAS HISTÓRICAS	
BIBLIOGRAFÍA Y DOCUMENTACIÓN GRÁFICA	LAS OBRAS CIVILES EN LA FACTORIA DE AVILES-- INFORMES DE LA CONSTRUCCION Nº117, 1960. E HIDALGO FEZ. CANO. REV. ENSIDESA, SEP.592 - 1958 A.A.V.V.:CARLOS FERNANDEZ CASADO, FUNDACION ESTEYCO,DICIEMBRE, 1997.

INTERÉS DE DETALLES DEL EDIFICIO ****

ENTORNO	EXTERIOR / FACHADA	JARDIN / HUERTO / PARCELA	INTERIOR
ENTORNO	FACHADA	ORGANIZACIÓN	ACCESOS
MEDIO	MEDIO	PLANTACIÓN	PATIO
	CUBIERTA	RIEGO	ESCALERA
	ALTO	CONSTRUCCIONES	ESTANCIA

CALIDAD CONSTRUCTIVA

FACHADA	LADRILLO Y BLOQUE DE HO	CARPINTERÍA	METALICA	CUBIERTAS	PLACA ONDULADA FIBR
---------	-------------------------	-------------	----------	-----------	---------------------

ESTADO DEL EDIFICIO E INTERVENCIONES POSIBLES

ESTADO GLOBAL	DEFICIENTE
APROVECHAMIENTO	SERÁ EL EXISTENTE O EL QUE SE DERIVE DEL PLANEAMIENTO
INTERVENCIONES DE GENERAL APLICACIÓN	+ ACOND, REESTR

**** Nivel de Interés: Muy Alto, Alto, Medio, Bajo

Interv. de general aplicación: Conservación y Mantenimiento, Consolidación y Reparación, Restauración y Recuperación