

CATÁLOGO URBANÍSTICO DE PROTECCIÓN DEL MUNICIPIO 2006

FICHAS DE ARQUEOLOGÍA INDUSTRIAL

DENOMINACIÓN DEL EDIFICIO PARQUE DE BOMBEROS DE ACERALIA

SUBCONJUNTO ENTORNO INDUSTRIAL

TITULARIDAD PÚBLICA ESTATAL

LOCALIZACIÓN

POSTAL	CENTRO SUR DE LA FACTORIA		
NÚCLEO POBLACIÓN	NAVARRO	PARROQUIA	NAVARRO
I.P.A.A.			
GEOGRÁFICA-S.I.G.			

DATOS ADMINISTRATIVOS

--	--

FICHA	10
Nº IPAA	

CATASTRO	
MANZANA	
PARCELA	
CODIGO LOCAL.	1 - A

FECHA	
DE REDACCIÓN	06/08/2003
DE ACTUALIZACIÓN	28/07/2005

VALORACIÓN / INTERÉS	
EDIFICIO *	ARQUITECTURA CULTA
SUBCONJUNTO **	
P.G.O.U. 86 ***	

PROTECCIÓN	
EDIFICIO *	PARCIAL

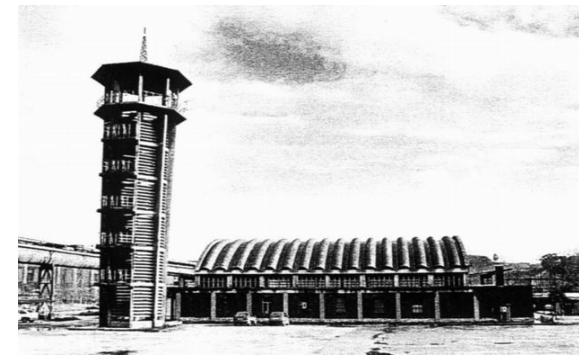

OBSERVACIONES Y SINGULARIDADES

CATALOGADO EN EL REGISTRO INDUSTRIAL DEL DOCOMOMO IBERICO EN ASTURIAS.

UBICACIÓN Y VALORACIÓN DE SUBCONJUNTOS

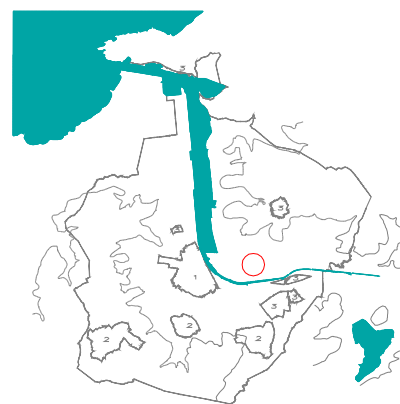

** 1.- Muy Alto 2.- Alto 3.- Medio 4.- Bajo 5.- Sin Interés

REFERENCIACIÓN DE ENTORNO

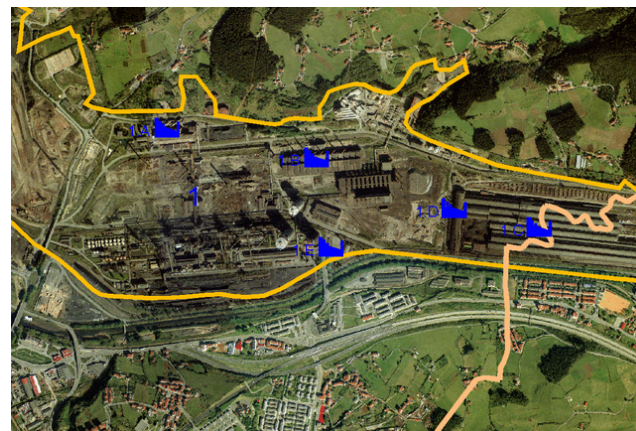

UBICACIÓN DE LA PARCELA EN EL PLANO CATASTRAL

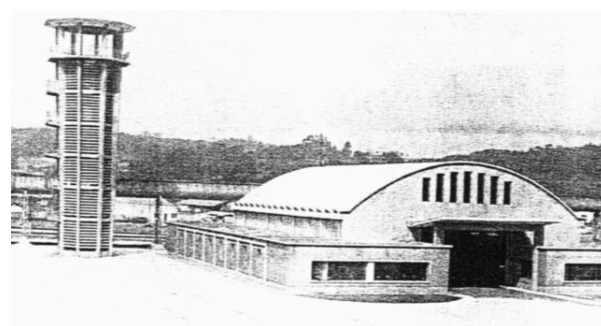
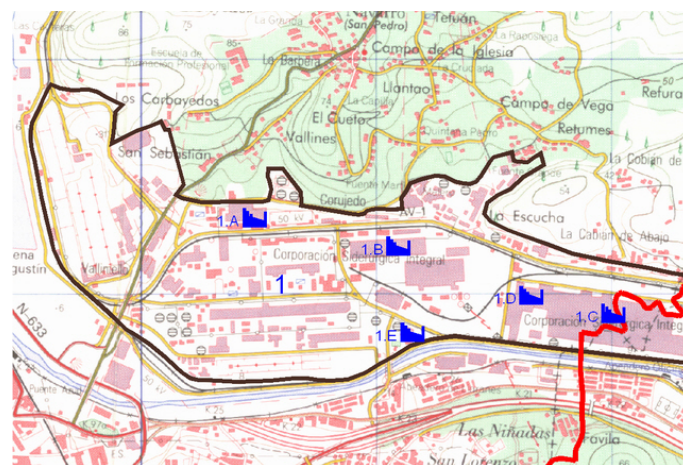

TIPOLOGÍA EDIFICACIÓN

ORIGINAL / HISTÓRICO	PARQUE DE BOMBEROS	BAJOCUBIERTA/BUHARDILLA	
Nº DE PLANTAS	1	RESTO PLANTAS	
RELACIÓN CON LA CALLE	RETRANQUEADA Y SINGULAR	PRIMERA	
RELACIÓN CON LA PARCELA	SINGULAR	BAJA	PARQUE DE BOMBEROS
OCUPACIÓN EN PLANTA	PARCIAL	SOTANO O SEMISOTANO	

USO / APROVECHAMIENTO ACTUAL PLANTAS EDIFICACION

* Niveles de Protección: Estatal/Autonómico, Integral, Parcial, Ambiental.

*** P.G.O.U 86: M Monumental, C-1 / C-1, 2 / C-2 Arquitectura Culta, P Arquitectura Popular, A Valor Ambiental, T Valor Testimonial, F Fuera de Ordenación

DESCRIPCIÓN, HISTORIA Y BIBLIOGRAFÍA. EDIFICIO

INTERÉS EDIFICIO	
INTERÉS (I.P.A.A.)	
ÉPOCA	1957-1958 AUTOR/PROMOTOR J. M. CARDENAS RODRIGUEZ
CRITERIOS DE VALORACIÓN	EJEMPLO REPRESENTATIVO DE UNA TIPOLOGÍA DE INTERÉS SU SINGULARIDAD SU EXCEPCIONALIDAD O RAREZA
DESCRIPCIÓN, NOTICIAS Y REFERENCIAS HISTÓRICAS	
BIBLIOGRAFÍA Y DOCUMENTACIÓN GRÁFICA	LAS OBRAS CIVILES EN LA FACTORIA DE AVILES-- INFORMES DE LA CONSTRUCCION Nº117, 1960. E HIDALGO FEZ. CANO. REV. ENSIDESA, SEP.592 - 1958 ESTRUCTURAS LAMINARES CERAMICAS, INFORMES DE LA CONSTRUCCION, Nº119, 1960. PLANTA DE ENSIDESA, REV. ENSIDESA, Nº 62, 1964.

INTERÉS DE DETALLES DEL EDIFICIO ****

ENTORNO	EXTERIOR / FACHADA		JARDIN / HUERTO / PARCELA		INTERIOR
ENTORNO	FACHADA	MEDIO	ORGANIZACIÓN	MEDIO	ACCESOS
MEDIO	CUBIERTA	ALTO	PLANTACIÓN		PATIO
			RIEGO		ESCALERA
			CONSTRUCCIONES		ESTANCIA

CALIDAD CONSTRUCTIVA

FACHADA	LADRILLO, APLACADO DE PI	CARPINTERÍA	METALICA Y HORMIGON	CUBIERTAS	BOVEDA CERAMICA ON
---------	--------------------------	-------------	---------------------	-----------	--------------------

ESTADO DEL EDIFICIO E INTERVENCIONES POSIBLES

ESTADO GLOBAL	ACEPTABLE
APROVECHAMIENTO	SERÁ EL EXISTENTE O EL QUE SE DERIVE DEL PLANEAMIENTO
INTERVENCIONES DE GENERAL APLICACIÓN	+ ACONDNC, REESTR

**** Nivel de Interés: Muy Alto, Alto, Medio, Bajo

Interv. de general aplicación: Conservación y Mantenimiento, Consolidación y Reparación, Restauración y Recuperación