

CATÁLOGO URBANÍSTICO DE PROTECCIÓN DEL MUNICIPIO 2006

FICHAS DE ARQUEOLOGÍA INDUSTRIAL

DENOMINACIÓN DEL EDIFICIO PUENTE DE SAN SEBASTIAN

SUBCONJUNTO CASCO NO HISTÓRICO

TITULARIDAD PÚBLICA ESTATAL

LOCALIZACIÓN

POSTAL	DEL MUELLE S/N	PASEO
NÚCLEO POBLACIÓN	NUCLEO NO HISTÓRICO	PARROQUIA AVILÉS
I.P.A.A.	CONJUNTO: ELEMENTO AISLADO	
GEOGRÁFICA-S.I.G.		

FICHA	12
Nº IPAA	AV- 158

CATASTRO	
MANZANA	0
PARCELA	
CODIGO LOCAL.	

FECHA	
DE REDACCIÓN	06/08/2003
DE ACTUALIZACIÓN	05/05/2006

VALORACIÓN / INTERÉS	
EDIFICIO *	ARQUITECTURA CULTA
SUBCONJUNTO **	
P.G.O.U. 86 ***	T

DATOS ADMINISTRATIVOS

--

PROTECCIÓN

EDIFICIO *	AMBIENTAL
------------	-----------

UBICACIÓN Y VALORACIÓN DE SUBCONJUNTOS



** 1.- Muy Alto 2.- Alto 3.- Medio 4.- Bajo 5.- Sin Interés

REFERENCIACIÓN DE ENTORNO



UBICACIÓN DE LA PARCELA EN EL PLANO CATASTRAL

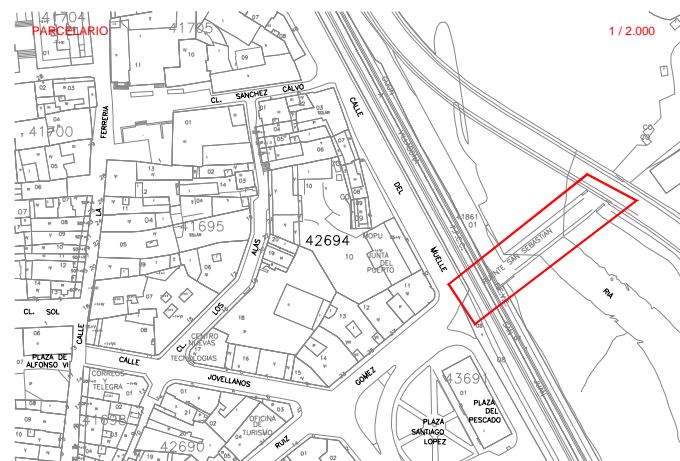

TIPOLOGÍA EDIFICACIÓN

ORIGINAL / HISTÓRICO	PUENTE	BAJOCUBIERTA/BUHARDILLA	
Nº DE PLANTAS	1	RESTO PLANTAS	
RELACIÓN CON LA CALLE		PRIMERA	
RELACIÓN CON LA PARCELA		BAJA	PUENTE
OCUPACIÓN EN PLANTA	TOTAL	SOTANO O SEMISOTANO	

USO / APROVECHAMIENTO ACTUAL PLANTAS EDIFICACION

* Niveles de Protección: Estatal/Autonómico, Integral, Parcial, Ambiental.

*** P.G.O.U 86: M Monumental, C-1 / C-1, 2 / C-2 Arquitectura Culta, P Arquitectura Popular, A Valor Ambiental, T Valor Testimonial, F Fuera de Ordenación

OBSERVACIONES Y SINGULARIDADES

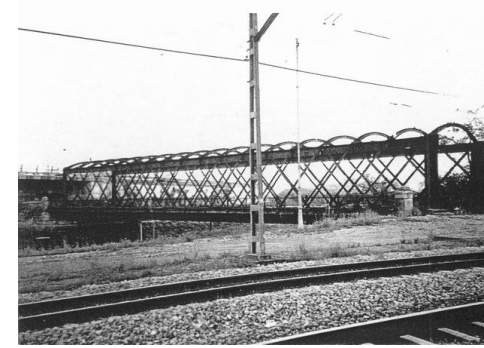

El estado de conservación actual de los elementos metálicos que conforman el puente, junto con la técnica de ensamblaje utilizada, hacen irrecuperable el puente original, permitiéndose su reproducción para su integración en el nuevo paseo de la Ría de Avilés, manteniendo las piezas que puedan reutilizarse.

DESCRIPCIÓN, HISTORIA Y BIBLIOGRAFÍA. EDIFICIO

INTERÉS EDIFICIO	
INTERÉS (I.P.A.A.)	ALTO
ÉPOCA	1891-1893 AUTOR/PROMOTOR FRANCISCO WIRTZ PRIETO
CRITERIOS DE VALORACIÓN	EJEMPLO REPRESENTATIVO DE UNA TIPOLOGÍA DE INTERÉS SU EXCEPCIONALIDAD O RAREZA SER REPRESENTATIVO DE UN PERIODO HISTÓRICO
DESCRIPCIÓN, NOTICIAS Y REFERENCIAS HISTÓRICAS	- ARQUITECTURA DE HIERRO
BIBLIOGRAFÍA Y DOCUMENTACIÓN GRÁFICA	

INTERÉS DE DETALLES DEL EDIFICIO ****

ENTORNO	EXTERIOR / FACHADA	JARDIN / HUERTO / PARCELA	INTERIOR
ENTORNO BAJO	FACHADA CUBIERTA	ORGANIZACIÓN PLANTACIÓN RIEGO CONSTRUCCIONES	ACCESOS PATIO ESCALERA ESTANCIA

CALIDAD CONSTRUCTIVA

FACHADA	CARPINTERÍA	CUBIERTAS
---------	-------------	-----------

ESTADO DEL EDIFICIO E INTERENCIONES POSIBLES

ESTADO GLOBAL	RUINA
APROVECHAMIENTO	SERÁ EL EXISTENTE O EL QUE SE DERIVE DEL PLANEAMIENTO
INTERENCIONES DE GENERAL APLICACIÓN	+ ACONDICIONAMIENTO

**** Nivel de Interés: Muy Alto, Alto, Medio, Bajo

Interv. de general aplicación: Conservación y Mantenimiento, Consolidación y Reparación, Restauración y Recuperación