

# AVILÉS CAMINO DE SANTIAGO

## ITINERARIOS

### A - CAMINO REAL DE OVIEDO

- A1.- ALBERGE DE PEREGRINOS PEDRO SOLIS
- A2.- LA PERLA
- A3.- LA TEXERA
- A4.- LOS CANALES
- A5.- ALTO DEL VIDRIERO
- A6.- CONJUNTO ARQUITECTÓNICO
- A7.- IGLESIA CORAZÓN DE JESÚS
- A8.- MARIBONA
- A9.- EDIF. Y PARQUE DE VILLAGLEGRE
- A10.- PLZA. DE LA HISPANIDAD

### B - RUTA DE LA COSTA

- B1.- PLZA. DE OFICIOS
- B2.- LLARANES VIEJO
- B3.- CAPILLA DE SAN LORENZO

### C - RECORRIDO COMÚN

- 1.- PLZA. DE CARLOS LOBO
- 2.- OFICINA DE TURISMO
- 3.- CASA CONSISTORIAL
- 4.- PALACIO DEL MARQUES DE FERRERA
- 5.- IGLESIA DE SAN FRANCISCO
- 6.- IGLESIA DE LLANO PONTE
- 7.- PAQUE FERRERA
- 8.- HOSPITAL PEDRO SOLIS
- 9.- CAÑOS DE RIVERO
- 10.- RESIDENCIA DE ANCIANOS

### ITINERARIO PROTEGIDO DEL CAMINO

### OTROS ITINERARIOS DEL CAMINO

### CAMINO DE OVIEDO

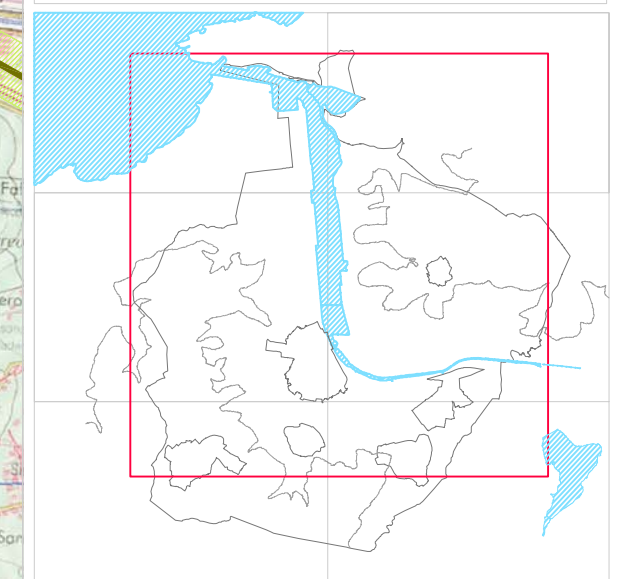
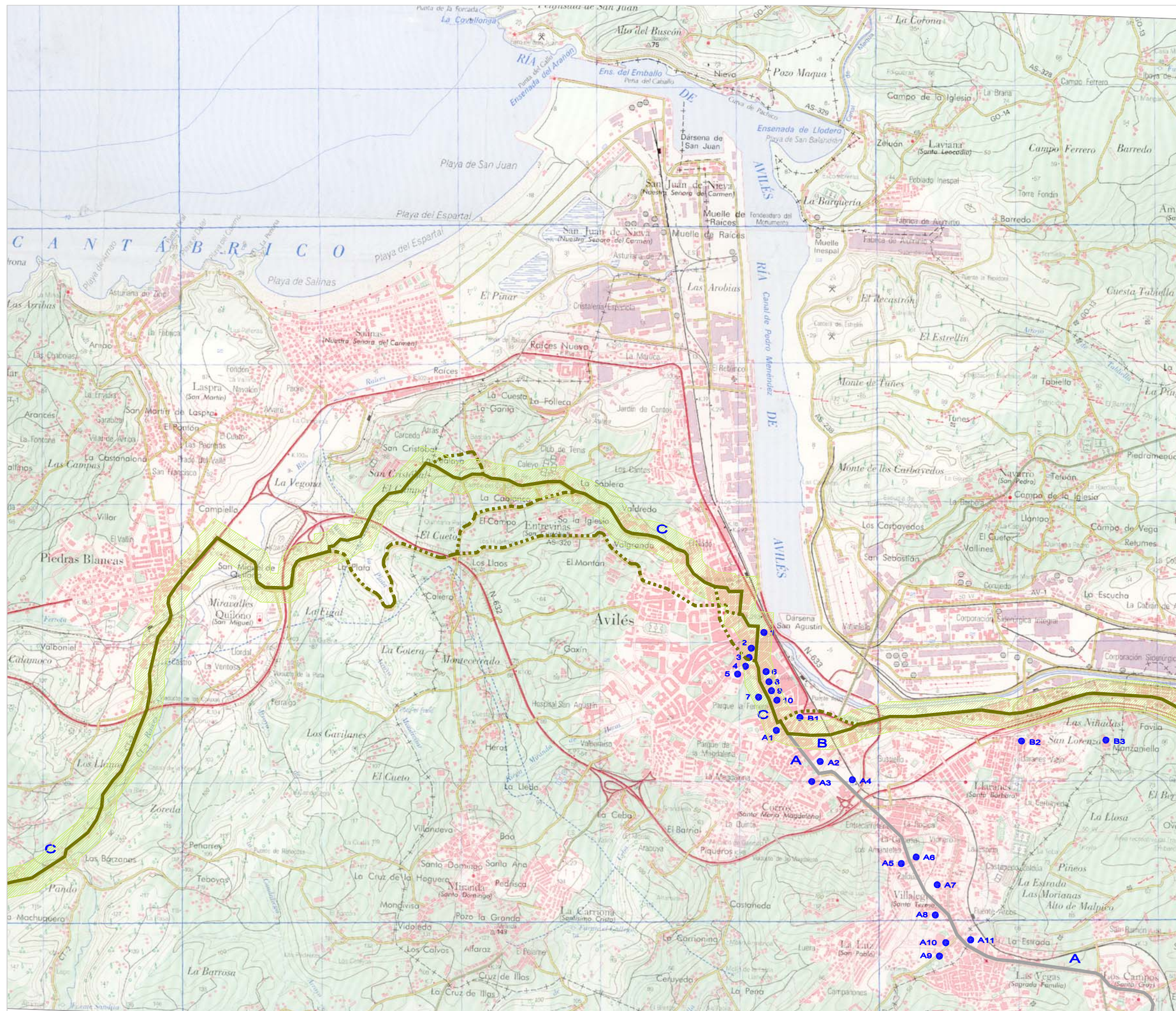

ESTUDIOS DE PLANEAMIENTO Y ARQUITECTURA TLF: 914.798.314  
 Avda. de Portugal nº 57 FAX: 914.702.125  
 28011 MADRID - ESPAÑA Correo : estudio@ferran.comtenidos.com