

FICHA	27
Nº IPAA	

2006

CATASTRO	
MANZANA	40731
PARCELA	10
PLANO CATASTRAL	0

FECHA	
DE REDACCIÓN	06/08/2003
DE ACTUALIZACIÓN	07/07/2006

VALORACIÓN / INTERÉS	
EDIFICIO *	ARQUITECTURA POPULAR
SUBCONJUNTO **	MUY ALTO
P.G.O.U. 86 ***	P

PROTECCIÓN	
EDIFICIO *	AMBIENTAL

CATÁLOGO URBANÍSTICO

DENOMINACIÓN DEL EDIFICIO EDIFICIO DE VIVIENDAS

SUBCONJUNTO SABUGO

TITULARIDAD PRIVADA ÚNICA

LOCALIZACIÓN

POSTAL	BANCOS CANDAMO, Nº 24	CALLE
NÚCLEO POBLACIÓN	BARRIO DE SABUGO	PARROQUIA
I.P.A.A.		AVILES
GEOGRÁFICA-S.I.G.		

DATOS ADMINISTRATIVOS

--

UBICACIÓN Y VALORACIÓN DE SUBCONJUNTOS

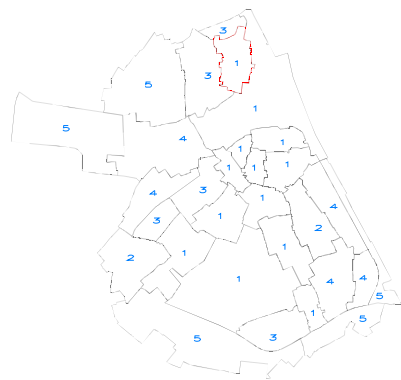

\*\* 1.- Muy Alto 2.- Alto 3.- Medio 4.- Bajo 5.- Sin Interés

REFERENCIACIÓN DE ENTORNO



UBICACIÓN DE LA PARCELA EN EL PLANO CATASTRAL

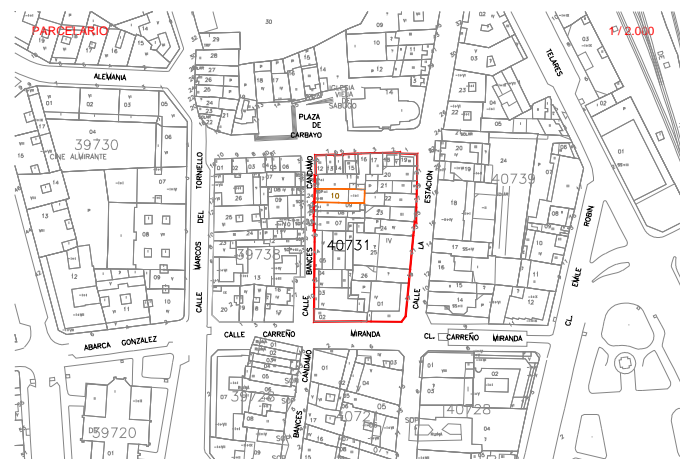

USO / APROVECHAMIENTO ACTUAL PLANTAS EDIFICACION

TIPOLOGÍA EDIFICACIÓN

ORIGINAL / HISTÓRICO	RESIDENCIAL	BAJOCUBIERTA/BUHARDILLA	
Nº DE PLANTAS	3	RESTO PLANTAS	VIVIENDA
RELACIÓN CON LA CALLE	ALINEADA	PRIMERA	VIVIENDA
RELACIÓN CON LA PARCELA	MANZANA CERRADA	<b>BAJA</b>	COMERCIO
OCUPACIÓN EN PLANTA	TOTAL	SOTANO O SEMISOTANO	COMERCIO

\* Niveles de Protección: Estatal/Autonómico, Integral, Parcial, Ambiental.

\*\*\* P.G.O.U 86: M Monumental, C-1 / C-1, 2 / C-2 Arquitectura Culta, P Arquitectura Popular, A Valor Ambiental, T Valor Testimonial, F Fuera de Ordenación



OBSERVACIONES Y SINGULARIDADES

- PLANTA BAJA EN OBRA  
 - SOPORTAL

Sólo soportal

DESCRIPCIÓN, HISTORIA Y BIBLIOGRAFÍA. EDIFICIO

INTERÉS EDIFICIO	
INTERÉS ( I.P.A.A. )	
ÉPOCA	1925
AUTOR/PROMOTOR	
CRITERIOS DE VALORACIÓN	EJEMPLO REPRESENTATIVO DE UNA TIPOLOGÍA DE INTERÉS SU UBICACIÓN EN UN ENTORNO DE INTERÉS
DESCRIPCIÓN, NOTICIAS Y REFERENCIAS HISTÓRICAS	- AV-13 CONJUNTO  CONJUNTO ARQUITECTÓNICO
BIBLIOGRAFÍA Y DOCUMENTACIÓN GRÁFICA	

INTERÉS DE DETALLES DEL EDIFICIO \*\*\*\*

ENTORNO	EXTERIOR / FACHADA	JARDIN / HUERTO / PARCELA	INTERIOR
ENTORNO	FACHADA	ORGANIZACIÓN	ACCESOS
MUY ALTO	CUBIERTA	PLANTACIÓN	PATIO
		RIEGO	ESCALERA
		CONSTRUCCIONES	ESTANCIA

CALIDAD CONSTRUCTIVA

FACHADA	REVOCO	CARPINTERÍA	MADERA	CUBIERTAS	TEJA
---------	--------	-------------	--------	-----------	------

ESTADO DEL EDIFICIO E INTERVENCIONES POSIBLES

ESTADO GLOBAL	ACEPTABLE
APROVECHAMIENTO	SERÁ EL EXISTENTE O EL QUE SE DERIVE DEL PLANEAMIENTO
INTERVENCIONES DE GENERAL APLICACIÓN	+ ACONDC, REESTR, AMPLI

\*\*\*\* Nivel de Interés: Muy Alto, Alto, Medio, Bajo

Interv. de general aplicación: Conservación y Mantenimiento, Consolidación y Reparación, Restauración y Recuperación