

2006

CATÁLOGO URBANÍSTICO

DENOMINACIÓN DEL EDIFICIO IGLESIA DE SAN PEDRO NAVARRO

SUBCONJUNTO SAN PEDRO NAVARRO

TITULARIDAD ECLESIASTICA

LOCALIZACIÓN

POSTAL	CAMPO LA IGLESIA, Nº 6	CALLE
NÚCLEO POBLACIÓN	SAN PEDRO NAVARRO	PARROQUIA
I.P.A.A.		NAVARRO
GEOGRÁFICA-S.I.G.		

DATOS ADMINISTRATIVOS

--

FICHA 43

Nº IPAA

CATASTRO

MANZANA	58799
PARCELA	03
PLANO CATASTRAL	

FECHA

DE REDACCIÓN	15/07/2004
DE ACTUALIZACIÓN	07/07/2006

VALORACIÓN / INTERÉS

EDIFICIO *	ARQUITECTURA CULTA
SUBCONJUNTO **	MEDIO
P.G.O.U. 86 ***	

PROTECCIÓN

EDIFICIO *	INTEGRAL
------------	----------

UBICACIÓN Y VALORACIÓN DE SUBCONJUNTOS



** 1.- Muy Alto 2.- Alto 3.- Medio 4.- Bajo 5.- Sin Interés

REFERENCIACIÓN DE ENTORNO



UBICACIÓN DE LA PARCELA EN EL PLANO CATASTRAL

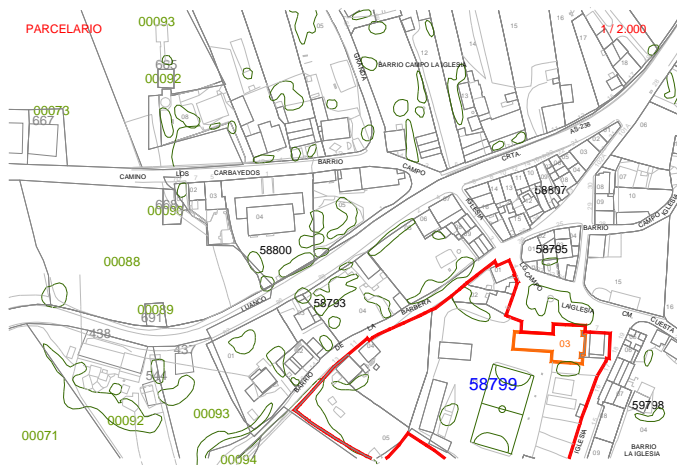

USO / APROVECHAMIENTO ACTUAL PLANTAS EDIFICACION

TIPOLOGÍA EDIFICACIÓN

ORIGINAL / HISTÓRICO	RESIDENCIAL	BAJOCUBIERTA/BUHARDILLA
Nº DE PLANTAS	3	RESTO PLANTAS
RELACIÓN CON LA CALLE	AISLADA	PRIMERA
RELACIÓN CON LA PARCELA	ALINEADA	BAJA
OCUPACIÓN EN PLANTA	TOTAL	SOTANO O SEMISOTANO



OBSERVACIONES Y SINGULARIDADES

Iglesia, arruinado por completo en 1936, fue rehecho una vez finalizada la guerra civil (1939); de la original construcción románica se han salvado sólo unos cuantos e importantes restos arquitectónicos románicos, sin unidad entre ellos, que, en el interior de la iglesia y a sus pies, han sido reagrupados para formar un arco apuntado, con variado y abundante ornamento geométrico y figurativo (triángulos en las molduras del arco, animales fantásticos en los capiteles, etc.).

DESCRIPCIÓN, HISTORIA Y BIBLIOGRAFÍA. EDIFICIO

INTERÉS EDIFICIO	
INTERÉS (I.P.A.A.)	
ÉPOCA	AUTOR/PROMOTOR
CRITERIOS DE VALORACIÓN	SU UBICACIÓN EN UN ENTORNO DE INTERÉS SU SIGNIFICACIÓN HISTÓRICA EN SÍ MISMO SU VALOR RECONOCIDO OFICIAL, DOCUMENTAL O ACADÉMICO
DESCRIPCIÓN, NOTICIAS Y REFERENCIAS HISTÓRICAS	
BIBLIOGRAFÍA Y DOCUMENTACIÓN GRÁFICA	

INTERÉS DE DETALLES DEL EDIFICIO ****

ENTORNO	EXTERIOR / FACHADA	JARDIN / HUERTO / PARCELA	INTERIOR
ENTORNO	FACHADA	ORGANIZACIÓN	ACCESOS
MEDIO	CUBIERTA	PLANTACIÓN	PATIO
		RIEGO	ESCALERA
		CONSTRUCCIONES	ESTANCIA

CALIDAD CONSTRUCTIVA

FACHADA	PIEDRA DE SILLERIA	CARPINTERÍA	MADERA	CUBIERTAS	TEJA
---------	--------------------	-------------	--------	-----------	------

ESTADO DEL EDIFICIO E INTERVENCIONES POSIBLES

ESTADO GLOBAL	BUENO
APROVECHAMIENTO	SERÁ EL EXISTENTE O EL QUE SE DERIVE DEL PLANEAMIENTO
INTERVENCIONES DE GENERAL APLICACIÓN	+ ACONDC, REESTR

**** Nivel de Interés: Muy Alto, Alto, Medio, Bajo
 Interv. de general aplicación: Conservación y Mantenimiento, Consolidación y Reparación, Restauración y Recuperación

* Niveles de Protección: Estatal/Autonómico, Integral, Parcial, Ambiental.

*** P.G.O.U 86: M Monumental, C-1 / C-1, 2 / C-2 Arquitectura Culta, P Arquitectura Popular, A Valor Ambiental, T Valor Testimonial, F Fuera de Ordenación