

FICHA	79
Nº IPAA	AV- 139

2006

CATASTRO	
MANZANA	41690
PARCELA	13
PLANO CATASTRAL	0

FECHA	
DE REDACCIÓN	06/08/2003
DE ACTUALIZACIÓN	07/07/2006

VALORACIÓN / INTERÉS	
EDIFICIO *	MONUMENTAL
SUBCONJUNTO **	MUY ALTO
P.G.O.U. 86 ***	M

PROTECCIÓN	
EDIFICIO *	INTEGRAL

CATÁLOGO URBANÍSTICO

DENOMINACIÓN DEL EDIFICIO AYUNTAMIENTO

SUBCONJUNTO PLZA. DEL AYUNTAMIENTO

TITULARIDAD PÚBLICA LOCAL

LOCALIZACIÓN

POSTAL	DE ESPAÑA, Nº 1	PLAZA
NÚCLEO POBLACIÓN	LA VILLA	PARROQUIA AVILES
I.P.A.A.	CONJUNTO: PLAZA DE ESPAÑA	
GEOGRÁFICA-S.I.G.		

DATOS ADMINISTRATIVOS

--



OBSERVACIONES Y SINGULARIDADES

- CAMINO DE SANTIAGO
- SOPORTAL
- FUENTE CON ESCUDO

UBICACIÓN Y VALORACIÓN DE SUBCONJUNTOS

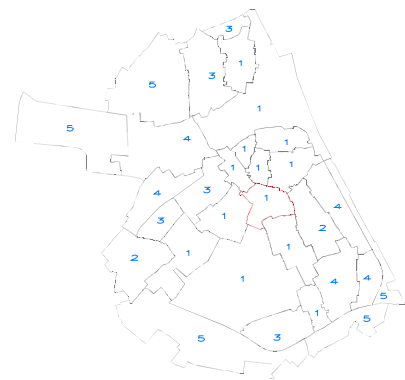

\*\* 1.- Muy Alto 2.- Alto 3.- Medio 4.- Bajo 5.- Sin Interés

REFERENCIACIÓN DE ENTORNO



UBICACIÓN DE LA PARCELA EN EL PLANO CATASTRAL

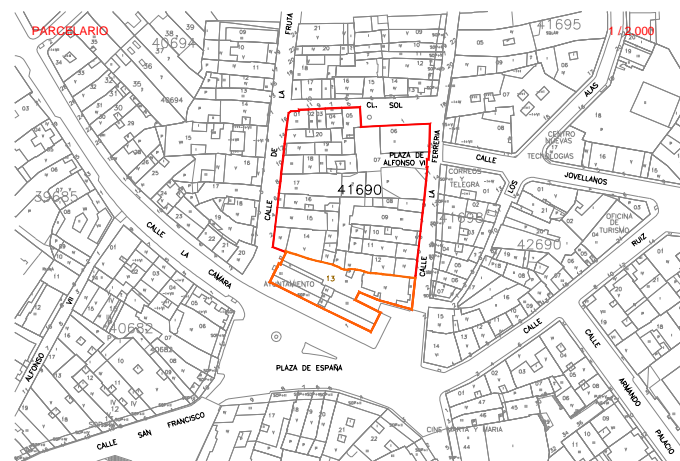

USO / APROVECHAMIENTO ACTUAL PLANTAS EDIFICACION

BAJOCUBIERTA/BUHARDILLA	AYUNTAMIENTO
RESTO PLANTAS	
PRIMERA	AYUNTAMIENTO
<b>BAJA</b>	AYUNTAMIENTO
SOTANO O SEMISOTANO	

TIPOLOGÍA EDIFICACIÓN

ORIGINAL / HISTÓRICO	ADMINISTRATIVO
Nº DE PLANTAS	2 Y BAJOCUBIERTA
RELACIÓN CON LA CALLE	ALINEADA
RELACIÓN CON LA PARCELA	MANZANA CERRADA
OCUPACIÓN EN PLANTA	TOTAL

DESCRIPCIÓN, HISTORIA Y BIBLIOGRAFÍA. EDIFICIO

INTERÉS EDIFICIO	
INTERÉS ( I.P.A.A. )	ALTO
ÉPOCA	1670-1677
AUTOR/PROMOTOR	JUAN DE ESTRADA
CRITERIOS DE VALORACIÓN	SU SIGNIFICACIÓN HISTÓRICA EN SÍ MISMO SU VALOR RECONOCIDO OFICIAL, DOCUMENTAL O ACADÉMICO SU SINGULARIDAD
DESCRIPCIÓN, NOTICIAS Y REFERENCIAS HISTÓRICAS	- ESTILO BARROCO - CONJUNTO HISTÓRICO DE AVILÉS.ZONAS DE LA VILLA. - DECLARACIÓN: 27/5/1955 - PUBLICACIÓN: 7/6/1955 SE PROPONE DECLARACIÓN B.I.C./MONUMENTO BIEN DE INTERÉS CULTURAL
BIBLIOGRAFÍA Y DOCUMENTACIÓN GRÁFICA	

INTERÉS DE DETALLES DEL EDIFICIO \*\*\*\*

ENTORNO	EXTERIOR / FACHADA	JARDIN / HUERTO / PARCELA	INTERIOR
ENTORNO MUY ALTO	FACHADA CUBIERTA	ORGANIZACIÓN PLANTACIÓN RIEGO CONSTRUCCIONES	ACCESOS PATIO ESCALERA ESTANCIA

CALIDAD CONSTRUCTIVA

FACHADA	PIEDRA DE SILLERIA Y REV	CARPINTERÍA	MADERA	CUBIERTAS	TEJA
---------	--------------------------	-------------	--------	-----------	------

ESTADO DEL EDIFICIO E INTERVENCIONES POSIBLES

ESTADO GLOBAL	BUENO
APROVECHAMIENTO	SERÁ EL EXISTENTE O EL QUE SE DERIVE DEL PLANEAMIENTO
INTERVENCIONES DE GENERAL APLICACIÓN	+ ACONDICIONAMIENTO

\* Niveles de Protección: Estatal/Autonómico, Integral, Parcial, Ambiental.

\*\*\* P.G.O.U 86: M Monumental, C-1 / C-1, 2 / C-2 Arquitectura Culta, P Arquitectura Popular, A Valor Ambiental, T Valor Testimonial, F Fuera de Ordenación

\*\*\*\* Nivel de Interés: Muy Alto, Alto, Medio, Bajo

Interv. de general aplicación: Conservación y Mantenimiento, Consolidación y Reparación, Restauración y Recuperación