

FICHA	92
Nº IPAA	AV- 164

2006

CATASTRO	
MANZANA	29530
PARCELA	04
PLANO CATASTRAL	0

FECHA	
DE REDACCIÓN	06/08/2003
DE ACTUALIZACIÓN	07/07/2006

VALORACIÓN / INTERÉS	
EDIFICIO *	MONUMENTAL
SUBCONJUNTO **	ALTO
P.G.O.U. 86 ***	

PROTECCIÓN	
EDIFICIO *	INTEGRAL

CATÁLOGO URBANÍSTICO

DENOMINACIÓN DEL EDIFICIO PORTADA DEL CEMENTERIO

SUBCONJUNTO MIRANDA (SANTO DOMINGO)

TITULARIDAD PÚBLICA LOCAL

LOCALIZACIÓN

POSTAL	DE LA CARRIONA, Nº 9	CALLE
NÚCLEO POBLACIÓN	BARRIO DE LA CARRIONA	PARROQUIA AVILÉS
I.P.A.A.	CONJUNTO: ELEMENTO AISLADO	
GEOGRÁFICA-S.I.G.		

DATOS ADMINISTRATIVOS

--

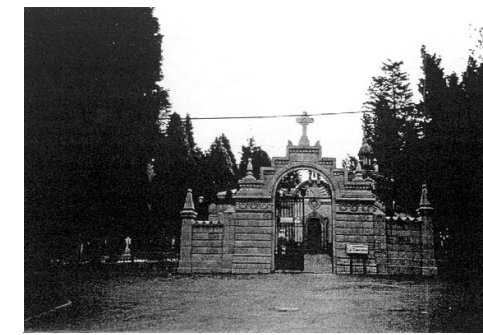

OBSERVACIONES Y SINGULARIDADES

--

UBICACIÓN Y VALORACIÓN DE SUBCONJUNTOS

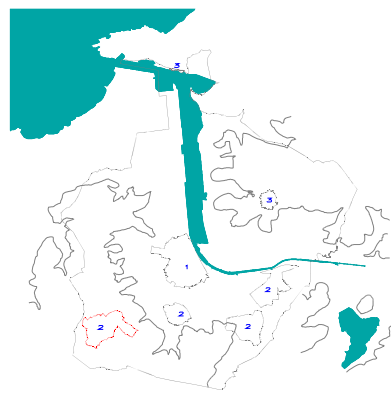

** 1.- Muy Alto 2.- Alto 3.- Medio 4.- Bajo 5.- Sin Interés

REFERENCIACIÓN DE ENTORNO



UBICACIÓN DE LA PARCELA EN EL PLANO CATASTRAL

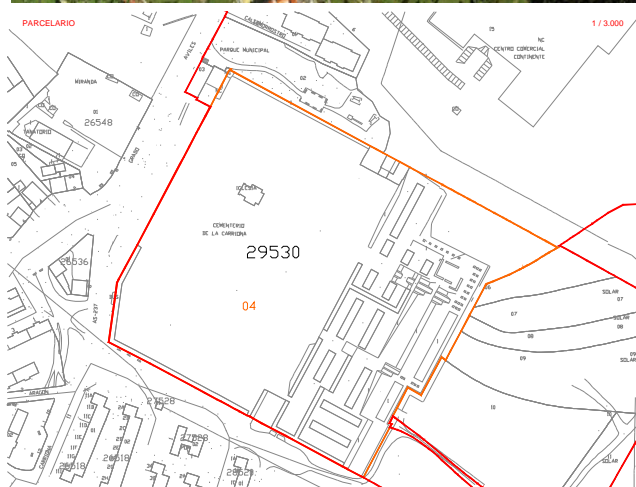

USO / APROVECHAMIENTO ACTUAL PLANTAS EDIFICACION

TIPOLOGÍA EDIFICACIÓN

ORIGINAL / HISTÓRICO	CEMENTERIO	BAJOCUBIERTA/BUHARDILLA	
Nº DE PLANTAS		RESTO PLANTAS	
RELACIÓN CON LA CALLE		PRIMERA	
RELACIÓN CON LA PARCELA		BAJA	CEMENTERIO
OCUPACIÓN EN PLANTA	TOTAL	SOTANO O SEMISOTANO	

* Niveles de Protección: Estatal/Autonómico, Integral, Parcial, Ambiental.

*** P.G.O.U 86: M Monumental, C-1 / C-1, 2 / C-2 Arquitectura Culta, P Arquitectura Popular, A Valor Ambiental, T Valor Testimonial, F Fuera de Ordenación

DESCRIPCIÓN, HISTORIA Y BIBLIOGRAFÍA. EDIFICIO

INTERÉS EDIFICIO	
INTERÉS (I.P.A.A.)	MEDIO
ÉPOCA	1888-1893
AUTOR/PROMOTOR	RICARDO MARCOS BAUSA
CRITERIOS DE VALORACIÓN	SU SINGULARIDAD SU VALOR ARQUITECTÓNICO O DECORATIVO SU UBICACIÓN EN UN ENTORNO DE INTERÉS
DESCRIPCIÓN, NOTICIAS Y REFERENCIAS HISTÓRICAS	- ESTILO HISTORICISTA
BIBLIOGRAFÍA Y DOCUMENTACIÓN GRÁFICA	

INTERÉS DE DETALLES DEL EDIFICIO ****

ENTORNO	EXTERIOR / FACHADA	JARDIN / HUERTO / PARCELA	INTERIOR
ENTORNO	FACHADA	ORGANIZACIÓN	ACCESOS
ALTO	CUBIERTA	PLANTACIÓN	PATIO
		RIEGO	ESCALERA
		CONSTRUCCIONES	ESTANCIA

CALIDAD CONSTRUCTIVA

FACHADA	PIEDRA DE SILLERIA	CARPINTERÍA	FORJA	CUBIERTAS
---------	--------------------	-------------	-------	-----------

ESTADO DEL EDIFICIO E INTERVENCIONES POSIBLES

ESTADO GLOBAL	ACEPTABLE
APROVECHAMIENTO	SERÁ EL EXISTENTE O EL QUE SE DERIVE DEL PLANEAMIENTO
INTERVENCIONES DE GENERAL APLICACIÓN	+ ACONDICIONAMIENTO

**** Nivel de Interés: Muy Alto, Alto, Medio, Bajo
 Interv. de general aplicación: Conservación y Mantenimiento, Consolidación y Reparación, Restauración y Recuperación