

FICHA	99
Nº IPAA	

2006

CATASTRO	
MANZANA	715
PARCELA	129
PLANO CATASTRAL	

FECHA	
DE REDACCIÓN	15/07/2004
DE ACTUALIZACIÓN	07/07/2006

VALORACIÓN / INTERÉS	
EDIFICIO *	ARQUITECTURA CULTA
SUBCONJUNTO **	MEDIO
P.G.O.U. 86 ***	

PROTECCIÓN	
EDIFICIO *	PARCIAL

CATÁLOGO URBANÍSTICO

DENOMINACIÓN DEL EDIFICIO | CHALET DE EMILIO GARCÍA POLA

SUBCONJUNTO | LA MAGDALENA (EL BARRIAL)

TITULARIDAD | PRIVADA ÚNICA

LOCALIZACIÓN

POSTAL	DE LA VIUDA, Nº 2	CALLEJA
NÚCLEO POBLACIÓN	BARRIO DE LA MAGDALENA	PARROQUIA AVILES
I.P.A.A.		
GEOGRÁFICA-S.I.G.		

DATOS ADMINISTRATIVOS

--

OBSERVACIONES Y SINGULARIDADES

ASOCIACIÓN DE VECINOS

UBICACIÓN Y VALORACIÓN DE SUBCONJUNTOS

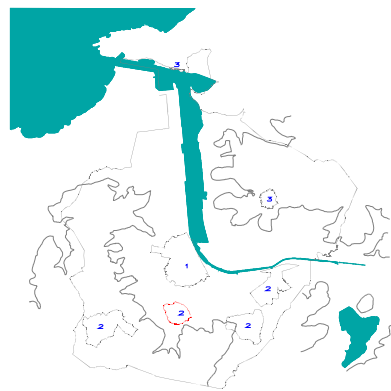

** 1.- Muy Alto 2.- Alto 3.- Medio 4.- Bajo 5.- Sin Interés

REFERENCIACIÓN DE ENTORNO



UBICACIÓN DE LA PARCELA EN EL PLANO CATASTRAL

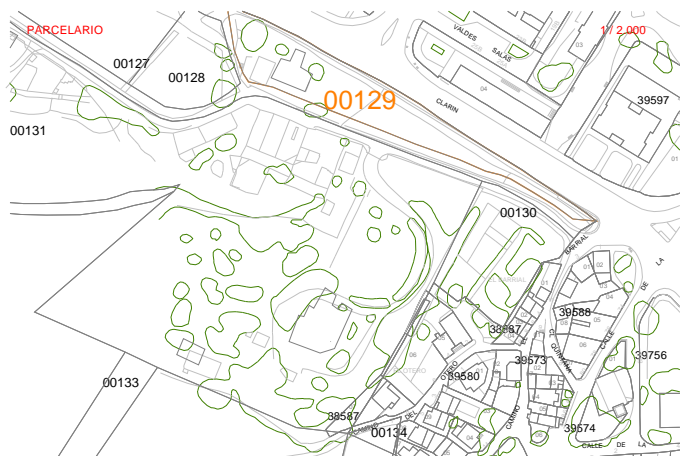

TIPOLOGÍA EDIFICACIÓN

ORIGINAL / HISTÓRICO	RESIDENCIAL	BAJOCUBIERTA/BUHARDILLA	
Nº DE PLANTAS	2+1	RESTO PLANTAS	ADMINISTRATIVA
RELACIÓN CON LA CALLE	CENTRADA	PRIMERA	ADMINISTRATIVA
RELACIÓN CON LA PARCELA	AISLADA	BAJA	ADMINISTRATIVA
OCUPACIÓN EN PLANTA	PARCIAL	SOTANO O SEMISOTANO	

USO / APROVECHAMIENTO ACTUAL PLANTAS EDIFICACION

* Niveles de Protección: Estatal/Autonómico, Integral, Parcial, Ambiental.

*** P.G.O.U 86: M Monumental, C-1 / C-1, 2 / C-2 Arquitectura Culta, P Arquitectura Popular, A Valor Ambiental, T Valor Testimonial, F Fuera de Ordenación

DESCRIPCIÓN, HISTORIA Y BIBLIOGRAFÍA. EDIFICIO

INTERÉS EDIFICIO	
INTERÉS (I.P.A.A.)	
ÉPOCA	S. XX AUTOR/PROMOTOR
CRITERIOS DE VALORACIÓN	EJEMPLO REPRESENTATIVO DE UNA TIPOLOGÍA DE INTERÉS SU BUEN ESTADO DE CONSERVACIÓN (SOBRE EL INTERÉS ORIGINAL) SU VALOR ARQUITECTÓNICO O DECORATIVO
DESCRIPCIÓN, NOTICIAS Y REFERENCIAS HISTÓRICAS	
BIBLIOGRAFÍA Y DOCUMENTACIÓN GRÁFICA	

INTERÉS DE DETALLES DEL EDIFICIO ****

ENTORNO	EXTERIOR / FACHADA	JARDIN / HUERTO / PARCELA	INTERIOR
ENTORNO MEDIO	FACHADA CUBIERTA	ORGANIZACIÓN PLANTACIÓN RIEGO CONSTRUCCIONES	ACCESOS PATIO ESCALERA ESTANCIA

CALIDAD CONSTRUCTIVA

FACHADA	CARPINTERÍA	CUBIERTAS
---------	-------------	-----------

ESTADO DEL EDIFICIO E INTERVENCIONES POSIBLES

ESTADO GLOBAL	BUENO
APROVECHAMIENTO	SERÁ EL EXISTENTE O EL QUE SE DERIVE DEL PLANEAMIENTO
INTERVENCIONES DE GENERAL APLICACIÓN	+ ACOND, REESTR

**** Nivel de Interés: Muy Alto, Alto, Medio, Bajo
 Interv. de general aplicación: Conservación y Mantenimiento, Consolidación y Reparación, Restauración y Recuperación