

FICHA	103
Nº IPAA	

2006

CATASTRO	
MANZANA	58800
PARCELA	04
PLANO CATASTRAL	

FECHA	
DE REDACCIÓN	15/07/2004
DE ACTUALIZACIÓN	07/07/2006

VALORACIÓN / INTERÉS	
EDIFICIO *	ARQUITECTURA CULTA
SUBCONJUNTO **	MEDIO
P.G.O.U. 86 ***	

PROTECCIÓN	
EDIFICIO *	PARCIAL

CATÁLOGO URBANÍSTICO

DENOMINACIÓN DEL EDIFICIO ESCUELA

SUBCONJUNTO SAN PEDRO NAVARRO

TITULARIDAD PÚBLICA LOCAL

LOCALIZACIÓN

POSTAL	DE LOS CARBAYEDOS, Nº 1	CAMINO
NÚCLEO POBLACIÓN	SAN PEDRO NAVARRO	PARROQUIA NAVARRO
I.P.A.A.		
GEOGRÁFICA-S.I.G.		

DATOS ADMINISTRATIVOS

--

UBICACIÓN Y VALORACIÓN DE SUBCONJUNTOS



** 1.- Muy Alto 2.- Alto 3.- Medio 4.- Bajo 5.- Sin Interés

REFERENCIACIÓN DE ENTORNO



UBICACIÓN DE LA PARCELA EN EL PLANO CATASTRAL

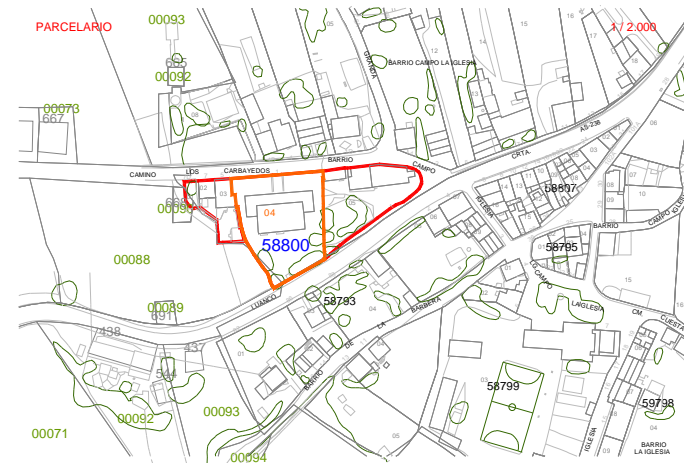

USO / APROVECHAMIENTO ACTUAL PLANTAS EDIFICACION

TIPOLOGÍA EDIFICACIÓN

ORIGINAL / HISTÓRICO	DOCENTE	BAJOCUBIERTA/BUHARDILLA	
Nº DE PLANTAS	2	RESTO PLANTAS	ESCUELA
RELACIÓN CON LA CALLE	RETRANQUEADA Y SINGULAR	PRIMERA	ESCUELA
RELACIÓN CON LA PARCELA	CENTRADA	BAJA	
OCUPACIÓN EN PLANTA	PARCIAL	SOTANO O SEMISOTANO	

* Niveles de Protección: Estatal/Autonómico, Integral, Parcial, Ambiental.

*** P.G.O.U 86: M Monumental, C-1 / C-1, 2 / C-2 Arquitectura Culta, P Arquitectura Popular, A Valor Ambiental, T Valor Testimonial, F Fuera de Ordenación

OBSERVACIONES Y SINGULARIDADES

--

DESCRIPCIÓN, HISTORIA Y BIBLIOGRAFÍA. EDIFICIO

INTERÉS EDIFICIO	
INTERÉS (I.P.A.A.)	
ÉPOCA	AUTOR/PROMOTOR
CRITERIOS DE VALORACIÓN	SU UBICACIÓN EN UN ENTORNO DE INTERÉS SU SIGNIFICACIÓN HISTÓRICA EN SÍ MISMO
DESCRIPCIÓN, NOTICIAS Y REFERENCIAS HISTÓRICAS	
BIBLIOGRAFÍA Y DOCUMENTACIÓN GRÁFICA	

INTERÉS DE DETALLES DEL EDIFICIO ****

ENTORNO	EXTERIOR / FACHADA	JARDIN / HUERTO / PARCELA	INTERIOR
ENTORNO	FACHADA	ORGANIZACIÓN	ACCESOS
MEDIO	CUBIERTA	PLANTACIÓN	PATIO
		RIEGO	ESCALERA
		CONSTRUCCIONES	ESTANCIA

CALIDAD CONSTRUCTIVA

FACHADA	PIEDRA Y REVOCO	CARPINTERÍA	MADERA	CUBIERTAS	TEJA
---------	-----------------	-------------	--------	-----------	------

ESTADO DEL EDIFICIO E INTERVENCIONES POSIBLES

ESTADO GLOBAL	BUENO
APROVECHAMIENTO	SERÁ EL EXISTENTE O EL QUE SE DERIVE DEL PLANEAMIENTO
INTERVENCIONES DE GENERAL APLICACIÓN	+ ACONDC, REESTR

**** Nivel de Interés: Muy Alto, Alto, Medio, Bajo

Interv. de general aplicación: Conservación y Mantenimiento, Consolidación y Reparación, Restauración y Recuperación