

FICHA	249
Nº IPAA	AV- 36

2006

CATASTRO	
MANZANA	40731
PARCELA	26
PLANO CATASTRAL	0

FECHA	
DE REDACCIÓN	06/08/2003
DE ACTUALIZACIÓN	07/07/2006

VALORACIÓN / INTERÉS	
EDIFICIO *	ARQUITECTURA CULTA
SUBCONJUNTO **	MUY ALTO
P.G.O.U. 86 ***	C-2

PROTECCIÓN	
EDIFICIO *	PARCIAL

CATÁLOGO URBANÍSTICO

DENOMINACIÓN DEL EDIFICIO EDIFICIO DE VIVIENDAS

SUBCONJUNTO SABUGO

TITULARIDAD PRIVADA COMUNIDAD

LOCALIZACIÓN

POSTAL	LA ESTACIÓN, Nº 19	CALLE
NÚCLEO POBLACIÓN	BARRIO DE SABUGO	PARROQUIA AVILES
I.P.A.A.	CONJUNTO: CALLE DE LA ESTACION Nº 19-21	
GEOGRÁFICA-S.I.G.		

DATOS ADMINISTRATIVOS

--

UBICACIÓN Y VALORACIÓN DE SUBCONJUNTOS

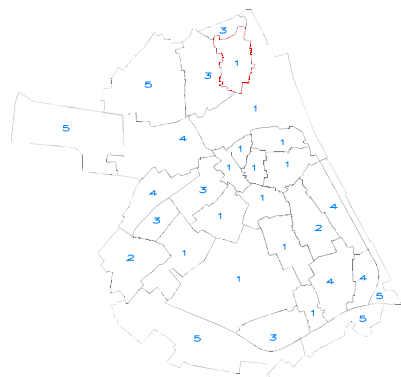

** 1.- Muy Alto 2.- Alto 3.- Medio 4.- Bajo 5.- Sin Interés

REFERENCIACIÓN DE ENTORNO



UBICACIÓN DE LA PARCELA EN EL PLANO CATASTRAL

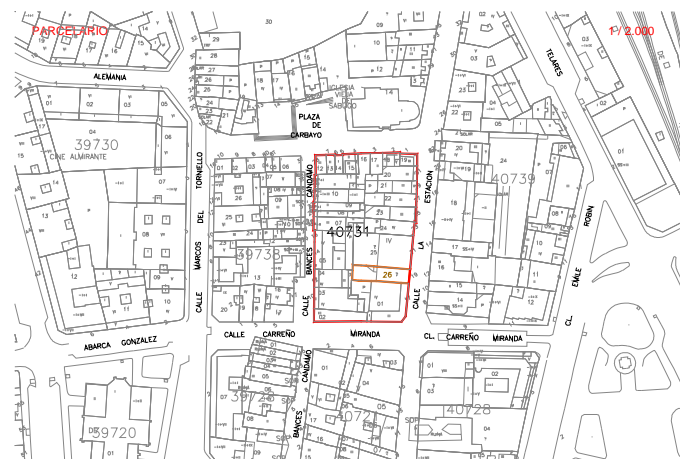

USO / APROVECHAMIENTO ACTUAL PLANTAS EDIFICACION

BAJOCUBIERTA/BUHARDILLA	VIVIENDA
RESTO PLANTAS	VIVIENDA
PRIMERA	VIVIENDA
BAJA	BAR
SOTANO O SEMISOTANO	

TIPOLOGÍA EDIFICACIÓN

ORIGINAL / HISTÓRICO	RESIDENCIAL
Nº DE PLANTAS	4 Y BAJOCUBIERTA
RELACIÓN CON LA CALLE	ALINEADA
RELACIÓN CON LA PARCELA	MANZANA CERRADA
OCUPACIÓN EN PLANTA	TOTAL

* Niveles de Protección: Estatal/Autonómico, Integral, Parcial, Ambiental.
 *** P.G.O.U 86: M Monumental, C-1 / C-1, 2 / C-2 Arquitectura Culta, P Arquitectura Popular, A Valor Ambiental, T Valor Testimonial, F Fuera de Ordenación

OBSERVACIONES Y SINGULARIDADES

- PLANTA BAJA:
 " SIDRERÍA LES AYALGUES "
 - LA SIDRERÍA ESTÁ UNIDA AL LOCAL COLINDANTE
 - EN EL CALLEJERO LAS PARCELAS 25 Y 26 FIGURAN CON EL Nº 21

DESCRIPCIÓN, HISTORIA Y BIBLIOGRAFÍA. EDIFICIO

INTERÉS EDIFICIO	
INTERÉS (I.P.A.A.)	MEDIO
ÉPOCA	1920-1992
AUTOR/PROMOTOR	
CRITERIOS DE VALORACIÓN	EJEMPLO REPRESENTATIVO DE UNA TIPOLOGÍA DE INTERÉS SU UBICACIÓN EN UN ENTORNO DE INTERÉS
DESCRIPCIÓN, NOTICIAS Y REFERENCIAS HISTÓRICAS	
BIBLIOGRAFÍA Y DOCUMENTACIÓN GRÁFICA	CAMINO DE SANTIAGO

INTERÉS DE DETALLES DEL EDIFICIO ****

ENTORNO	EXTERIOR / FACHADA	JARDIN / HUERTO / PARCELA	INTERIOR
ENTORNO	FACHADA	ORGANIZACIÓN	ACCESOS
MUY ALTO	CUBIERTA	PLANTACIÓN	PATIO
		RIEGO	ESCALERA
		CONSTRUCCIONES	ESTANCIA

CALIDAD CONSTRUCTIVA

FACHADA	PIEDRA, LADRILLO Y REVOCA	CARPINTERÍA	MADERA	CUBIERTAS	TEJA
---------	---------------------------	-------------	--------	-----------	------

ESTADO DEL EDIFICIO E INTERVENCIONES POSIBLES

ESTADO GLOBAL	BUENO
APROVECHAMIENTO	SERÁ EL EXISTENTE O EL QUE SE DERIVE DEL PLANEAMIENTO
INTERVENCIONES DE GENERAL APLICACIÓN	+ ACONDC, REESTR

**** Nivel de Interés: Muy Alto, Alto, Medio, Bajo
 Interv. de general aplicación: Conservación y Mantenimiento, Consolidación y Reparación, Restauración y Recuperación