

PRINCIPADO DE ASTURIAS  
 PLAN ESPECIAL DE PROTECCIÓN DEL PATRIMONIO CULTURAL  
 DEL MUNICIPIO

AYUNTAMIENTO DE AVILÉS  
 DEL PATRIMONIO CULTURAL

FICHA	269
Nº IPAA	AV- 41

2006

MANZANA	41698
PARCELA	03
PLANO CATASTRAL	0

<b>FECHA</b>	
DE REDACCIÓN	06/08/2003
DE ACTUALIZACIÓN	07/07/2006

<b>VALORACIÓN / INTERÉS</b>	
EDIFICIO *	MONUMENTAL
SUBCONJUNTO **	MUY ALTO
P.G.O.U. 86 ***	C-1

<b>PROTECCIÓN</b>	
EDIFICIO *	INTEGRAL

CATÁLOGO URBANÍSTICO

DENOMINACIÓN DEL EDIFICIO CASA DE CUERVO ARANGO

SUBCONJUNTO FERRERÍA - LOS ALAS

TITULARIDAD PRIVADA ÚNICA

LOCALIZACIÓN

POSTAL	LA FERRERÍA, Nº 10	CALLE
NÚCLEO POBLACIÓN	LA VILLA	PARROQUIA AVILES
I.P.A.A.	CONJUNTO: CALLE LA FERRERÍA	
GEOGRÁFICA-S.I.G.		

DATOS ADMINISTRATIVOS

--



OBSERVACIONES Y SINGULARIDADES

- ESCUDO NOBILIARIO.
- SOPORTAL.
- TIENE FACHADA A LA C/ LOS ALAS
- CASA DE CARREÑO.
- CONJUNTO HISTORICO DE AVILES. ZONAS DE LA VILLA
- DECLARACION: 27-5-1955
- PUBLICACION: 7-6-1955
- TRAZADO HISTÓRICO DEL CAMINO DE SANTIAGO.

UBICACIÓN Y VALORACIÓN DE SUBCONJUNTOS

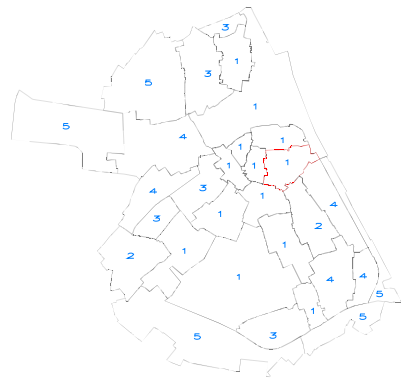

\*\* 1.- Muy Alto 2.- Alto 3.- Medio 4.- Bajo 5.- Sin Interés

REFERENCIACIÓN DE ENTORNO



UBICACIÓN DE LA PARCELA EN EL PLANO CATASTRAL

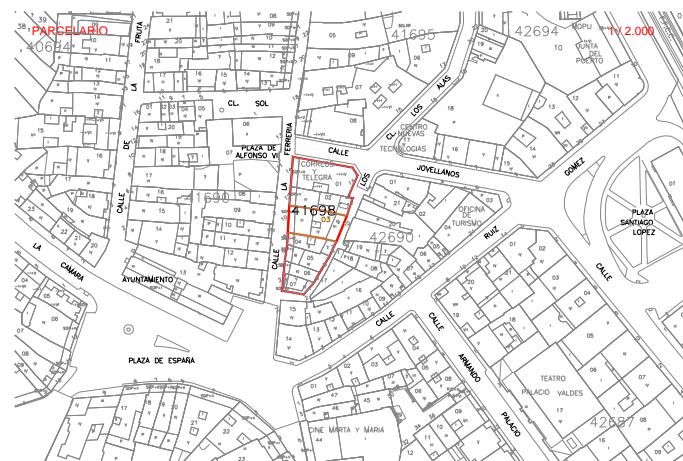

DESCRIPCIÓN, HISTORIA Y BIBLIOGRAFÍA. EDIFICIO

INTERÉS EDIFICIO	
INTERÉS ( I.P.A.A. )	MEDIO
ÉPOCA	1880
AUTOR/PROMOTOR	
CRITERIOS DE VALORACIÓN	SU SIGNIFICACIÓN HISTÓRICA EN SÍ MISMO SU VALOR RECONOCIDO OFICIAL, DOCUMENTAL O ACADÉMICO SU VALOR ARQUITECTÓNICO O DECORATIVO
DESCRIPCIÓN, NOTICIAS Y REFERENCIAS HISTÓRICAS	- ESTILO BARROCO POPULAR. - BIC: DECRETO 27/05/1955. - CONJUNTO HISTORICO DE AVILES - ZONAS DE LA VILLA: DECLARADO 27/05/1955; PUBLICADO 07/06/1955. SE PROPONE INCLUSIÓN EN EL I.P.C.A.
BIBLIOGRAFÍA Y DOCUMENTACIÓN GRÁFICA	

INTERÉS DE DETALLES DEL EDIFICIO \*\*\*\*

ENTORNO	EXTERIOR / FACHADA	JARDIN / HUERTO / PARCELA	INTERIOR
ENTORNO	FACHADA	ORGANIZACIÓN	ACCESOS
MUY ALTO	CUBIERTA	PLANTACIÓN	PATIO
		RIEGO	ESCALERA
		CONSTRUCCIONES	ESTANCIA

CALIDAD CONSTRUCTIVA

FACHADA	PIEDRA DE SILLERIA	CARPINTERÍA	MADERA	CUBIERTAS	TEJA
---------	--------------------	-------------	--------	-----------	------

ESTADO DEL EDIFICIO E INTERVENCIONES POSIBLES

ESTADO GLOBAL	BUENO
APROVECHAMIENTO	SERÁ EL EXISTENTE O EL QUE SE DERIVE DEL PLANEAMIENTO
INTERVENCIONES DE GENERAL APLICACIÓN	+ ACONDICIONAMIENTO

TIPOLOGÍA EDIFICACIÓN

ORIGINAL / HISTÓRICO	RESIDENCIAL	BAJOCUBIERTA/BUHARDILLA	
Nº DE PLANTAS	3	RESTO PLANTAS	VIVIENDA
RELACIÓN CON LA CALLE	ALINEADA	PRIMERA	VIVIENDA
RELACIÓN CON LA PARCELA	MANZANA CERRADA	<b>BAJA</b>	RESTAURACION
OCUPACIÓN EN PLANTA	TOTAL	SOTANO O SEMISOTANO	

USO / APROVECHAMIENTO ACTUAL PLANTAS EDIFICACION

\* Niveles de Protección: Estatal/Autonómico, Integral, Parcial, Ambiental.

\*\*\* P.G.O.U 86: M Monumental, C-1 / C-1, 2 / C-2 Arquitectura Culta, P Arquitectura Popular, A Valor Ambiental, T Valor Testimonial, F Fuera de Ordenación

\*\*\*\* Nivel de Interés: Muy Alto, Alto, Medio, Bajo

Interv. de general aplicación: Conservación y Mantenimiento, Consolidación y Reparación, Restauración y Recuperación