

2006

CATASTRO

MANZANA	41698
PARCELA	06
PLANO CATASTRAL	0

FECHA

DE REDACCIÓN	06/08/2003
DE ACTUALIZACIÓN	07/07/2006

VALORACIÓN / INTERÉS

EDIFICIO *	ARQUITECTURA CULTA
SUBCONJUNTO **	MUY ALTO
P.G.O.U. 86 ***	C-2

PROTECCIÓN

EDIFICIO *	PARCIAL
------------	---------

CATÁLOGO URBANÍSTICO

DENOMINACIÓN DEL EDIFICIO VIVIENDAS CON SOPORTAL Y GALERÍA

SUBCONJUNTO FERRERÍA - LOS ALAS

TITULARIDAD PRIVADA COMUNIDAD

LOCALIZACIÓN

POSTAL	LA FERRERÍA, Nº 4	CALLE
NÚCLEO POBLACIÓN	LA VILLA	PARROQUIA AVILÉS
I.P.A.A.	CONJUNTO: CALLE DE LA FERRERIA	
GEOGRÁFICA-S.I.G.		

DATOS ADMINISTRATIVOS

--

UBICACIÓN Y VALORACIÓN DE SUBCONJUNTOS

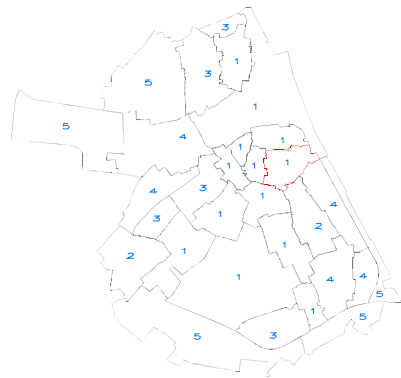

** 1.- Muy Alto 2.- Alto 3.- Medio 4.- Bajo 5.- Sin Interés

REFERENCIACIÓN DE ENTORNO



UBICACIÓN DE LA PARCELA EN EL PLANO CATASTRAL

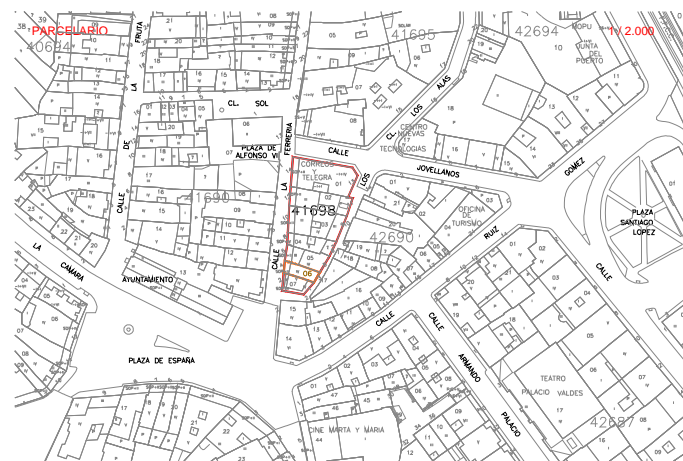

USO / APROVECHAMIENTO ACTUAL PLANTAS EDIFICACION

TIPOLOGÍA EDIFICACIÓN

ORIGINAL / HISTÓRICO	RESIDENCIAL	BAJOCUBIERTA/BUHARDILLA	
Nº DE PLANTAS	4	RESTO PLANTAS	VIVIENDA
RELACIÓN CON LA CALLE	ALINEADA	PRIMERA	VIVIENDA
RELACIÓN CON LA PARCELA	MANZANA CERRADA	BAJA	BAR
OCUPACIÓN EN PLANTA	TOTAL	SOTANO O SEMISOTANO	

* Niveles de Protección: Estatal/Autonómico, Integral, Parcial, Ambiental.

*** P.G.O.U 86: M Monumental, C-1/ C-1, 2/ C-2 Arquitectura Culta, P Arquitectura Popular, A Valor Ambiental, T Valor Testimonial, F Fuera de Ordenación

OBSERVACIONES Y SINGULARIDADES

- SOPORTAL.
- TIENE FACHADA A LA C/ LOS ALAS, CON GALERÍAS SUPERIORES.
- 1 LOCAL EN PLANTA BAJA: "QUEEN MAEVE" IRISH PUB

Balcón y mirador interesante

DESCRIPCIÓN, HISTORIA Y BIBLIOGRAFÍA. EDIFICIO

INTERÉS EDIFICIO	
INTERÉS (I.P.A.A.)	NIVEL DE INTERÉS DEL CONJUNTO ALTO
ÉPOCA	1926
AUTOR/PROMOTOR	
CRITERIOS DE VALORACIÓN	EJEMPLO REPRESENTATIVO DE UNA TIPOLOGÍA DE INTERÉS SU UBICACIÓN EN UN ENTORNO DE INTERÉS
DESCRIPCIÓN, NOTICIAS Y REFERENCIAS HISTÓRICAS	- AV-39, CONJUNTO ARQUITECTÓNICO. - CONJUNTO HISTORICO DE AVILES - ZONAS DE LA VILLA: DECLARADO 27/05/1955; PUBLICADO 07/06/1955. -SOPORTAL - TIENE FACHADA A LA CALLE LOS ALAS - CAMINO DE SANTIAGO
BIBLIOGRAFÍA Y DOCUMENTACIÓN GRÁFICA	

INTERÉS DE DETALLES DEL EDIFICIO ****

ENTORNO	EXTERIOR / FACHADA	JARDIN / HUERTO / PARCELA	INTERIOR
ENTORNO	FACHADA	ORGANIZACIÓN	ACCESOS
MUY ALTO	CUBIERTA	PLANTACIÓN	PATIO
		RIEGO	ESCALERA
		CONSTRUCCIONES	ESTANCIA

CALIDAD CONSTRUCTIVA

FACHADA	PIEDRA DE SILLERIA Y ALIC	CARPINTERÍA	MADERA	CUBIERTAS	TEJA
---------	---------------------------	-------------	--------	-----------	------

ESTADO DEL EDIFICIO E INTERVENCIONES POSIBLES

ESTADO GLOBAL	BUENO
APROVECHAMIENTO	SERÁ EL EXISTENTE O EL QUE SE DERIVE DEL PLANEAMIENTO
INTERVENCIONES DE GENERAL APLICACIÓN	+ ACONDC, REESTR

**** Nivel de Interés: Muy Alto, Alto, Medio, Bajo

Interv. de general aplicación: Conservación y Mantenimiento, Consolidación y Reparación, Restauración y Recuperación