

CATÁLOGO URBANÍSTICO

DENOMINACIÓN DEL EDIFICIO IGLESIA PAR. SAGRADO CORAZÓN DE JESUS

SUBCONJUNTO VILLAGRE (SANTA TERESA)

TITULARIDAD ECLESIASTICA

LOCALIZACIÓN

POSTAL	PARROCO JOSÉ FDEZ. TERAL, Nº 1	CALLE
NÚCLEO POBLACIÓN	BARRIO DE VILLAGRE	PARROQUIA AVILES
I.P.A.A.	CONJUNTO: ELEMENTO AISLADO	
GEOGRÁFICA-S.I.G.		

2006

CATASTRO

MANZANA	54528
PARCELA	01
PLANO CATASTRAL	

FECHA

DE REDACCIÓN	06/08/2003
DE ACTUALIZACIÓN	07/07/2006

VALORACIÓN / INTERÉS

EDIFICIO *	MONUMENTAL
SUBCONJUNTO **	ALTO
P.G.O.U. 86 ***	

DATOS ADMINISTRATIVOS

PROTECCIÓN

EDIFICIO *	INTEGRAL
------------	----------

OBSERVACIONES Y SINGULARIDADES

UBICACIÓN Y VALORACIÓN DE SUBCONJUNTOS

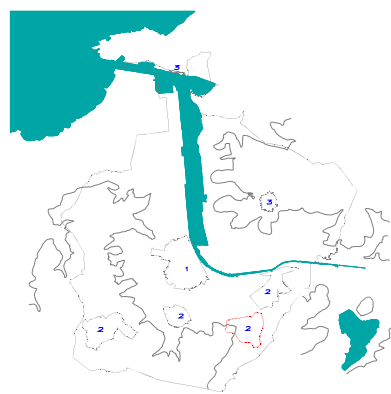

** 1.- Muy Alto 2.- Alto 3.- Medio 4.- Bajo 5.- Sin Interés

REFERENCIACIÓN DE ENTORNO



UBICACIÓN DE LA PARCELA EN EL PLANO CATASTRAL

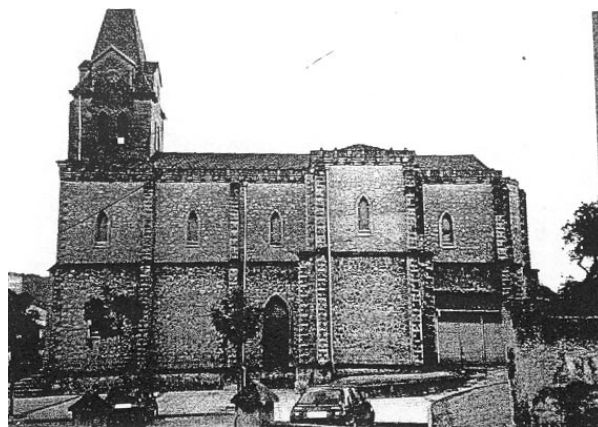
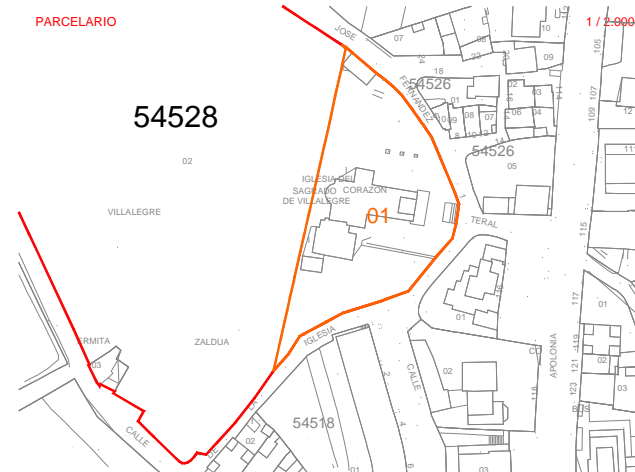

TIPOLOGÍA EDIFICACIÓN

ORIGINAL / HISTÓRICO	RELIGIOSO	BAJOCUBIERTA/BUHARDILLA	
Nº DE PLANTAS	1	RESTO PLANTAS	
RELACIÓN CON LA CALLE	ALINEADA	PRIMERA	
RELACIÓN CON LA PARCELA	SINGULAR	BAJA	RELIGIOSO
OCUPACIÓN EN PLANTA	TOTAL	SOTANO O SEMISOTANO	

USO / APROVECHAMIENTO ACTUAL PLANTAS EDIFICACION

* Niveles de Protección: Estatal/Autonómico, Integral, Parcial, Ambiental.

*** P.G.O.U 86: M Monumental, C-1 / C-1, 2 / C-2 Arquitectura Culta, P Arquitectura Popular, A Valor Ambiental, T Valor Testimonial, F Fuera de Ordenación

DESCRIPCIÓN, HISTORIA Y BIBLIOGRAFÍA. EDIFICIO

INTERÉS EDIFICIO	
INTERÉS (I.P.A.A.)	MEDIO
ÉPOCA	1939-1945 AUTOR/PROMOTOR
CRITERIOS DE VALORACIÓN	SU SIGNIFICACIÓN HISTÓRICA EN SÍ MISMO SU SINGULARIDAD SER REPRESENTATIVO DE UN PERIODO HISTÓRICO
DESCRIPCIÓN, NOTICIAS Y REFERENCIAS HISTÓRICAS	- ESTILO NEOGÓTICO
BIBLIOGRAFÍA Y DOCUMENTACIÓN GRÁFICA	

INTERÉS DE DETALLES DEL EDIFICIO ****

ENTORNO	EXTERIOR / FACHADA	JARDIN / HUERTO / PARCELA	INTERIOR
ENTORNO	FACHADA	ORGANIZACIÓN	ACCESOS
ALTO	CUBIERTA	PLANTACIÓN	PATIO
		RIEGO	ESCALERA
		CONSTRUCCIONES	ESTANCIA

CALIDAD CONSTRUCTIVA

FACHADA	PIEDRA DE SILLERIA, MAMP	CARPINTERÍA	MADERA	CUBIERTAS	TEJA Y ZINC
---------	--------------------------	-------------	--------	-----------	-------------

ESTADO DEL EDIFICIO E INTERVENCIONES POSIBLES

ESTADO GLOBAL	ACEPTABLE
APROVECHAMIENTO	SERÁ EL EXISTENTE O EL QUE SE DERIVE DEL PLANEAMIENTO
INTERVENCIONES DE GENERAL APLICACIÓN	+ ACONDICIONAMIENTO

**** Nivel de Interés: Muy Alto, Alto, Medio, Bajo

Interv. de general aplicación: Conservación y Mantenimiento, Consolidación y Reparación, Restauración y Recuperación