

FICHA	439
Nº IPAA	

2006

CATASTRO	
MANZANA	40672
PARCELA	53
PLANO CATASTRAL	0

FECHA	
DE REDACCIÓN	06/08/2003
DE ACTUALIZACIÓN	07/07/2006

VALORACIÓN / INTERÉS	
EDIFICIO *	ARQUITECTURA CULTA
SUBCONJUNTO **	MUY ALTO
P.G.O.U. 86 ***	T,P

PROTECCIÓN	
EDIFICIO *	PARCIAL

CATÁLOGO URBANÍSTICO

DENOMINACIÓN DEL EDIFICIO CASA CON SOPORTAL

SUBCONJUNTO RIVERO - BAJA

TITULARIDAD PRIVADA ÚNICA

LOCALIZACIÓN

POSTAL	RIVERO, Nº 60	CALLE
NÚCLEO POBLACIÓN	LA VILLA	PARROQUIA AVILES
I.P.A.A.	CONJUNTO: CALLE DE RIVERO	
GEOGRÁFICA-S.I.G.		

DATOS ADMINISTRATIVOS

--

UBICACIÓN Y VALORACIÓN DE SUBCONJUNTOS

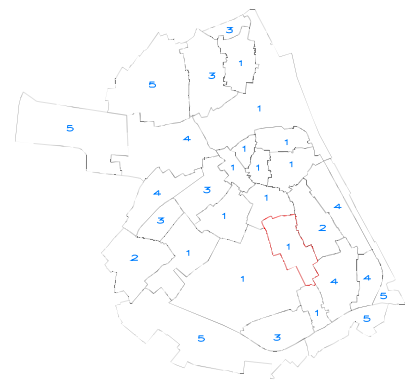

** 1.- Muy Alto 2.- Alto 3.- Medio 4.- Bajo 5.- Sin Interés

REFERENCIACIÓN DE ENTORNO



UBICACIÓN DE LA PARCELA EN EL PLANO CATASTRAL

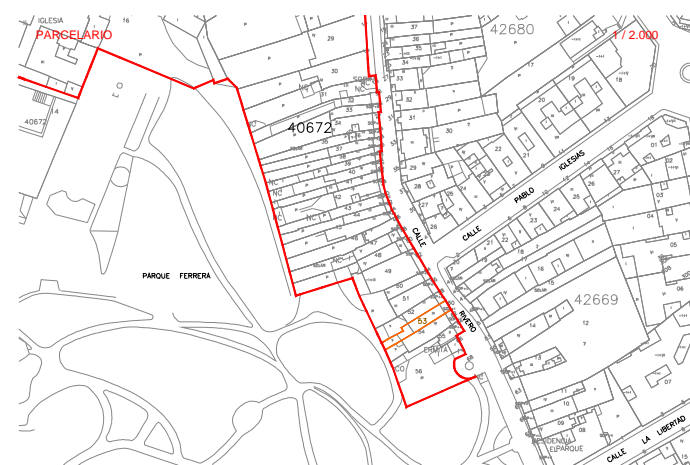

USO / APROVECHAMIENTO ACTUAL PLANTAS EDIFICACION

TIPOLOGÍA EDIFICACIÓN

ORIGINAL / HISTÓRICO	RESIDENCIAL	BAJOCUBIERTA/BUHARDILLA	VIVIENDA
Nº DE PLANTAS	2 Y BAJOCUBIERTA	RESTO PLANTAS	
RELACIÓN CON LA CALLE	ALINEADA	PRIMERA	VIVIENDA
RELACIÓN CON LA PARCELA	EN HILERA	BAJA	BAR
OCUPACIÓN EN PLANTA	PARCIAL	SOTANO O SEMISOTANO	

* Niveles de Protección: Estatal/Autonómico, Integral, Parcial, Ambiental.

*** P.G.O.U 86: M Monumental, C-1 / C-1, 2 / C-2 Arquitectura Culta, P Arquitectura Popular, A Valor Ambiental, T Valor Testimonial, F Fuera de Ordenación

OBSERVACIONES Y SINGULARIDADES

- SOPORTAL

Posibilidad de elevar una planta retirando una cruja (tres en total)

DESCRIPCIÓN, HISTORIA Y BIBLIOGRAFÍA. EDIFICIO

INTERÉS EDIFICIO	
INTERÉS (I.P.A.A.)	NIVEL DE INTERÉS DEL CONJUNTO ALTO
ÉPOCA	AUTOR/PROMOTOR
CRITERIOS DE VALORACIÓN	EJEMPLO REPRESENTATIVO DE UNA TIPOLOGÍA DE INTERÉS SU UBICACIÓN EN UN ENTORNO DE INTERÉS
DESCRIPCIÓN, NOTICIAS Y REFERENCIAS HISTÓRICAS	- TRAZADO HISTÓRICO DEL CAMINO DE SANTIAGO. - ESTILO POPULAR. - CONJUNTO HISTÓRICO DE AVILES. ZONAS DE LA VILLA - DECLARACION: 27-5-1955 - PUBLICACION: 7-6-1955 - AV-84 CONJUNTO CAMINO DE SANTIAGO
BIBLIOGRAFÍA Y DOCUMENTACIÓN GRÁFICA	

INTERÉS DE DETALLES DEL EDIFICIO ****

ENTORNO	EXTERIOR / FACHADA	JARDIN / HUERTO / PARCELA	INTERIOR
ENTORNO	FACHADA	ORGANIZACIÓN	ACCESOS
MUY ALTO	CUBIERTA	PLANTACIÓN	PATIO
		RIEGO	ESCALERA
		CONSTRUCCIONES	ESTANCIA

CALIDAD CONSTRUCTIVA

FACHADA	PIEDRA, REVOCO Y MADER	CARPINTERÍA	MADERA	CUBIERTAS	TEJA
---------	------------------------	-------------	--------	-----------	------

ESTADO DEL EDIFICIO E INTERVENCIONES POSIBLES

ESTADO GLOBAL	ACEPTABLE
APROVECHAMIENTO	SERÁ EL EXISTENTE O EL QUE SE DERIVE DEL PLANEAMIENTO
INTERVENCIONES DE GENERAL APLICACIÓN	+ ACONDC, REESTR

**** Nivel de Interés: Muy Alto, Alto, Medio, Bajo

Interv. de general aplicación: Conservación y Mantenimiento, Consolidación y Reparación, Restauración y Recuperación