

FICHA	443
Nº IPAA	AV- 94

2006

CATASTRO	
MANZANA	40672
PARCELA	56
PLANO CATASTRAL	0

FECHA	
DE REDACCIÓN	06/08/2003
DE ACTUALIZACIÓN	07/07/2006

VALORACIÓN / INTERÉS	
EDIFICIO *	MONUMENTAL
SUBCONJUNTO **	MUY ALTO
P.G.O.U. 86 ***	T

PROTECCIÓN	
EDIFICIO *	INTEGRAL

CATÁLOGO URBANÍSTICO

DENOMINACIÓN DEL EDIFICIO | CAPILLA DEL CRISTO DE RIVERO

SUBCONJUNTO | RIVERO - BAJA

TITULARIDAD | INSTITUCIONAL PÚBLICA

LOCALIZACIÓN

POSTAL	RIVERO, Nº 66	CALLE
NÚCLEO POBLACIÓN	LA VILLA	PARROQUIA
I.P.A.A.	CONJUNTO: CALLE DE RIVERO	AVILES
GEOGRÁFICA-S.I.G.		

DATOS ADMINISTRATIVOS

--



OBSERVACIONES Y SINGULARIDADES

- ESTILO BARROCO POPULAR
- ESCUDO CARDENALICIO
- CAPILLA REEDIFICADA EN EL S. XIX
- CAMINO DE SANTIAGO

UBICACIÓN Y VALORACIÓN DE SUBCONJUNTOS

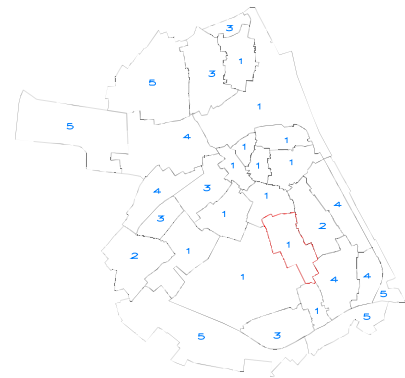

** 1.- Muy Alto 2.- Alto 3.- Medio 4.- Bajo 5.- Sin Interés

REFERENCIACIÓN DE ENTORNO



UBICACIÓN DE LA PARCELA EN EL PLANO CATASTRAL

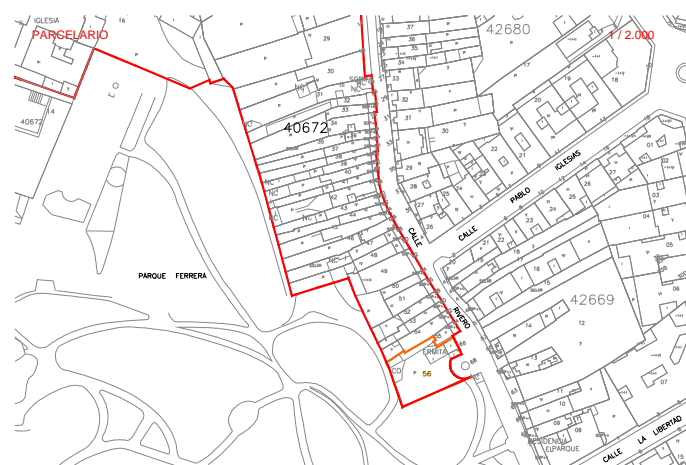

USO / APROVECHAMIENTO ACTUAL PLANTAS EDIFICACION

TIPOLOGÍA EDIFICACIÓN

ORIGINAL / HISTÓRICO	RELIGIOSO	BAJOCUBIERTA/BUHARDILLA	
Nº DE PLANTAS	1	RESTO PLANTAS	
RELACIÓN CON LA CALLE	ALINEADA	PRIMERA	CAPILLA
RELACIÓN CON LA PARCELA	ABIERTA	BAJA	
OCUPACIÓN EN PLANTA	TOTAL	SOTANO O SEMISOTANO	

DESCRIPCIÓN, HISTORIA Y BIBLIOGRAFÍA. EDIFICIO

INTERÉS EDIFICIO	
INTERÉS (I.P.A.A.)	MEDIO
ÉPOCA	1635-1891
AUTOR/PROMOTOR	
CRITERIOS DE VALORACIÓN	SU SIGNIFICACIÓN HISTÓRICA EN SÍ MISMO SU VALOR RECONOCIDO OFICIAL, DOCUMENTAL O ACADÉMICO SU SINGULARIDAD
DESCRIPCIÓN, NOTICIAS Y REFERENCIAS HISTÓRICAS	- TRAZADO HISTÓRICO DEL CAMINO DE SANTIAGO. - BIC: DECRETO DE 27-5-1955 - CONJUNTO HISTORICO DE AVILES. ZONAS DE LA VILLA - DECLARACION: 27-5-1955 - PUBLICACION: 7-6-1955 SE PROPONE INCLUSIÓN EN EL I.P.C.A. BIEN DE INTERÉS CULTURAL
BIBLIOGRAFÍA Y DOCUMENTACIÓN GRÁFICA	

INTERÉS DE DETALLES DEL EDIFICIO ****

ENTORNO	EXTERIOR / FACHADA	JARDIN / HUERTO / PARCELA	INTERIOR
ENTORNO	FACHADA	ORGANIZACIÓN	ACCESOS
MUY ALTO	CUBIERTA	PLANTACIÓN	PATIO
		RIEGO	ESCALERA
		CONSTRUCCIONES	ESTANCIA

CALIDAD CONSTRUCTIVA

FACHADA	PIEDRA DE SILLERIA Y MAM	CARPINTERÍA	METALICA	CUBIERTAS	TEJA
---------	--------------------------	-------------	----------	-----------	------

ESTADO DEL EDIFICIO E INTERVENCIONES POSIBLES

ESTADO GLOBAL	ACEPTABLE
APROVECHAMIENTO	SERÁ EL EXISTENTE O EL QUE SE DERIVE DEL PLANEAMIENTO
INTERVENCIONES DE GENERAL APLICACIÓN	+ ACONDICIONAMIENTO

* Niveles de Protección: Estatal/Autonómico, Integral, Parcial, Ambiental.

*** P.G.O.U 86: M Monumental, C-1 / C-1, 2 / C-2 Arquitectura Culta, P Arquitectura Popular, A Valor Ambiental, T Valor Testimonial, F Fuera de Ordenación

**** Nivel de Interés: Muy Alto, Alto, Medio, Bajo

Interv. de general aplicación: Conservación y Mantenimiento, Consolidación y Reparación, Restauración y Recuperación