

FICHA	520
Nº IPAA	

**CATÁLOGO URBANÍSTICO**

**DENOMINACIÓN DEL EDIFICIO** CHALET

**SUBCONJUNTO** VILLAGRE (SANTA TERESA)

**TITULARIDAD** PRIVADA ÚNICA

**LOCALIZACIÓN**

POSTAL	SANTA APOLONIA, Nº 112	CALLE	
NÚCLEO POBLACIÓN	BARRIO DE VILLAGRE	PARROQUIA	AVILES
I.P.A.A.			
GEOGRÁFICA-S.I.G.			

2006

**CATASTRO**

MANZANA	54534
PARCELA	10
PLANO CATASTRAL	

**FECHA**

DE REDACCIÓN	15/07/2004
DE ACTUALIZACIÓN	07/07/2006

**VALORACIÓN / INTERÉS**

EDIFICIO *	ARQUITECTURA CULTA
SUBCONJUNTO **	ALTO
P.G.O.U. 86 ***	C-2

**DATOS ADMINISTRATIVOS**

--	--

**PROTECCIÓN**

EDIFICIO *	PARCIAL
------------	---------

**OBSERVACIONES Y SINGULARIDADES**

**UBICACIÓN Y VALORACIÓN DE SUBCONJUNTOS**

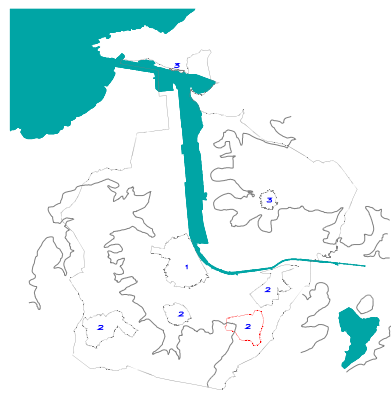

\*\* 1.- Muy Alto 2.- Alto 3.- Medio 4.- Bajo 5.- Sin Interés

**REFERENCIACIÓN DE ENTORNO**



UBICACIÓN DE LA PARCELA EN EL PLANO CATASTRAL

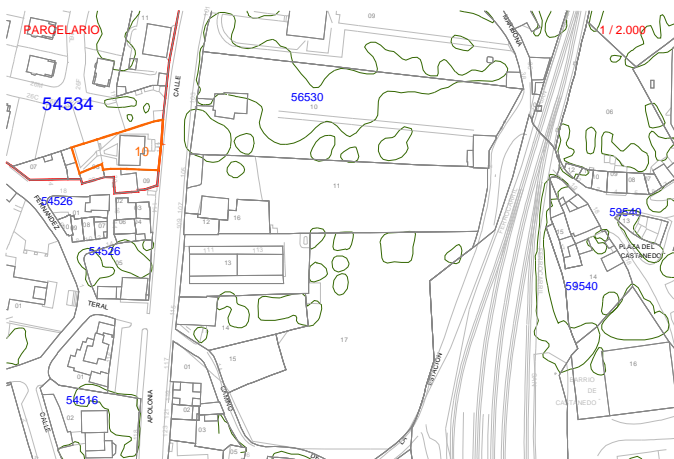

**TIPOLOGÍA EDIFICACIÓN**

ORIGINAL / HISTÓRICO	RESIDENCIAL	BAJOCUBIERTA/BUHARDILLA	
Nº DE PLANTAS	2	RESTO PLANTAS	VIVIENDA
RELACIÓN CON LA CALLE	RETRANQUEADA Y SINGULAR	PRIMERA	VIVIENDA
RELACIÓN CON LA PARCELA	CENTRADA	<b>BAJA</b>	
OCUPACIÓN EN PLANTA	TOTAL	SOTANO O SEMISOTANO	

**USO / APROVECHAMIENTO ACTUAL PLANTAS EDIFICACION**

\* Niveles de Protección: Estatal/Autonómico, Integral, Parcial, Ambiental.  
 \*\*\* P.G.O.U 86: M Monumental, C-1 / C-1, 2 / C-2 Arquitectura Culta, P Arquitectura Popular, A Valor Ambiental, T Valor Testimonial, F Fuera de Ordenación

**DESCRIPCIÓN, HISTORIA Y BIBLIOGRAFÍA. EDIFICIO**

INTERÉS EDIFICIO	
INTERÉS ( I.P.A.A. )	
ÉPOCA	AUTOR/PROMOTOR
CRITERIOS DE VALORACIÓN	
DESCRIPCIÓN, NOTICIAS Y REFERENCIAS HISTÓRICAS	
BIBLIOGRAFÍA Y DOCUMENTACIÓN GRÁFICA	

**INTERÉS DE DETALLES DEL EDIFICIO \*\*\*\***

ENTORNO	EXTERIOR / FACHADA	JARDIN / HUERTO / PARCELA	INTERIOR
ENTORNO	FACHADA	ORGANIZACIÓN	ACCESOS
MEDIO	CUBIERTA	PLANTACIÓN	PATIO
		RIEGO	ESCALERA
		CONSTRUCCIONES	ESTANCIA

**CALIDAD CONSTRUCTIVA**

FACHADA	LADRILLO Y REVOCO	CARPINTERÍA	MADERA	CUBIERTAS	TEJA
---------	-------------------	-------------	--------	-----------	------

**ESTADO DEL EDIFICIO E INTERVENCIONES POSIBLES**

ESTADO GLOBAL	BUENO
APROVECHAMIENTO	SERÁ EL EXISTENTE O EL QUE SE DERIVE DEL PLANEAMIENTO
INTERVENCIONES DE GENERAL APLICACIÓN	+ ACOND, REESTR

\*\*\*\* Nivel de Interés: Muy Alto, Alto, Medio, Bajo  
 Interv. de general aplicación: Conservación y Mantenimiento, Consolidación y Reparación, Restauración y Recuperación