

CATÁLOGO URBANÍSTICO

DENOMINACIÓN DEL EDIFICIO ALBERGUE JUVENIL "EL ZOCO"

SUBCONJUNTO VILLAGRE (SANTA TERESA)

TITULARIDAD COMUNIDAD AUTONOMA

LOCALIZACIÓN

POSTAL	SANTA APOLONIA, Nº 126	CALLE
NÚCLEO POBLACIÓN	BARRIO DE VILLAGRE	PARROQUIA AVILES
I.P.A.A.	CONJUNTO: ELEMENTO AISLADO	
GEOGRÁFICA-S.I.G.		

2006

CATASTRO

MANZANA	54516
PARCELA	06-07
PLANO CATASTRAL	

FECHA

DE REDACCIÓN	06/08/2003
DE ACTUALIZACIÓN	07/07/2006

VALORACIÓN / INTERÉS

EDIFICIO *	ARQUITECTURA CULTA
SUBCONJUNTO **	ALTO
P.G.O.U. 86 ***	C-1,2

DATOS ADMINISTRATIVOS

PROTECCIÓN

EDIFICIO *	INTEGRAL
------------	----------

OBSERVACIONES Y SINGULARIDADES

UBICACIÓN Y VALORACIÓN DE SUBCONJUNTOS

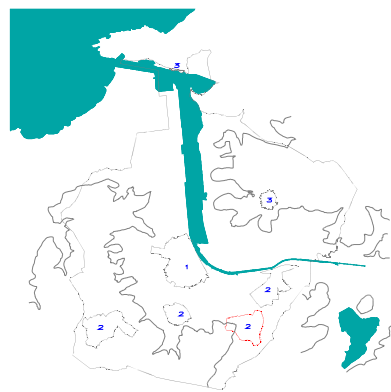

\*\* 1.- Muy Alto 2.- Alto 3.- Medio 4.- Bajo 5.- Sin Interés

REFERENCIACIÓN DE ENTORNO



UBICACIÓN DE LA PARCELA EN EL PLANO CATASTRAL

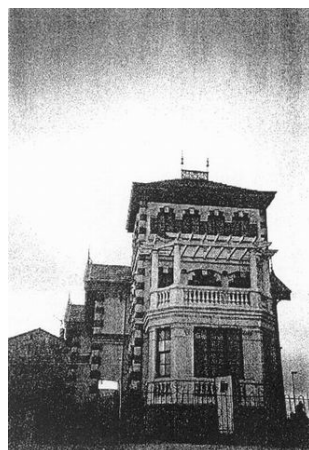
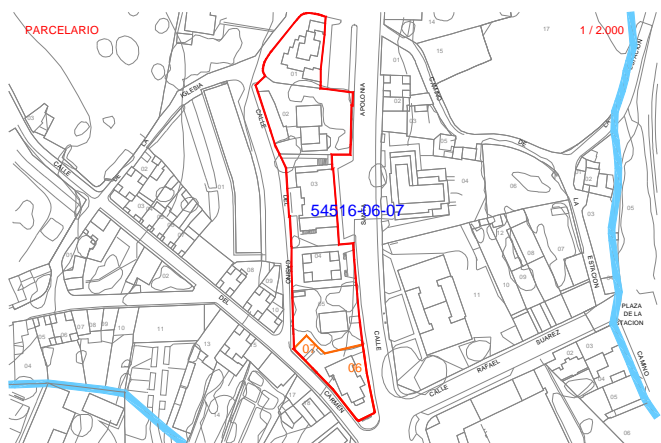

TIPOLOGÍA EDIFICACIÓN

ORIGINAL / HISTÓRICO	RESIDENCIAL	BAJOCUBIERTA/BUHARDILLA	ALBERGUE
Nº DE PLANTAS	2 Y BAJOCUBIERTA	RESTO PLANTAS	
RELACIÓN CON LA CALLE	RETRANQUEDA	PRIMERA	ALBERGUE
RELACIÓN CON LA PARCELA	AISLADA	<b>BAJA</b>	ALBERGUE
OCUPACIÓN EN PLANTA	PARCIAL	SOTANO O SEMISOTANO	

USO / APROVECHAMIENTO ACTUAL PLANTAS EDIFICACION

\* Niveles de Protección: Estatal/Autonómico, Integral, Parcial, Ambiental.

\*\*\* P.G.O.U 86: M Monumental, C-1/ C-1, 2 / C-2 Arquitectura Culta, P Arquitectura Popular, A Valor Ambiental, T Valor Testimonial, F Fuera de Ordenación

DESCRIPCIÓN, HISTORIA Y BIBLIOGRAFÍA. EDIFICIO

INTERÉS EDIFICIO	
INTERÉS ( I.P.A.A. )	MEDIO
ÉPOCA	S. XX PRINC.   AUTOR/PROMOTOR
CRITERIOS DE VALORACIÓN	EJEMPLO REPRESENTATIVO DE UNA TIPOLOGÍA DE INTERÉS SER REPRESENTATIVO DE UN PERIODO HISTÓRICO SU SINGULARIDAD
DESCRIPCIÓN, NOTICIAS Y REFERENCIAS HISTÓRICAS	- ESTILO ECLÉCTICO
BIBLIOGRAFÍA Y DOCUMENTACIÓN GRÁFICA	

INTERÉS DE DETALLES DEL EDIFICIO \*\*\*\*

ENTORNO	EXTERIOR / FACHADA	JARDIN / HUERTO / PARCELA	INTERIOR
ENTORNO ALTO	FACHADA CUBIERTA	ORGANIZACIÓN PLANTACIÓN RIEGO CONSTRUCCIONES	ACCESOS PATIO ESCALERA ESTANCIA

CALIDAD CONSTRUCTIVA

FACHADA	PIEDRA Y REVOCO	CARPINTERÍA	MADERA	CUBIERTAS	TEJA
---------	-----------------	-------------	--------	-----------	------

ESTADO DEL EDIFICIO E INTERVENCIONES POSIBLES

ESTADO GLOBAL	BUENO
APROVECHAMIENTO	SERÁ EL EXISTENTE O EL QUE SE DERIVE DEL PLANEAMIENTO
INTERVENCIONES DE GENERAL APLICACIÓN	+ ACONDICIONAMIENTO

\*\*\*\* Nivel de Interés: Muy Alto, Alto, Medio, Bajo  
 Interv. de general aplicación: Conservación y Mantenimiento, Consolidación y Reparación, Restauración y Recuperación