

FICHAS ETNOGRÁFICAS: HORREOS Y PANERAS

DENOMINACIÓN DEL EDIFICIO HORREO

SUBCONJUNTO LLARANES (VIEJO)

TITULARIDAD PRIVADA ÚNICA

LOCALIZACIÓN

POSTAL	GIJÓN, Nº 11		CALLE
NÚCLEO POBLACIÓN	BARRIO DE LLARANES	PARROQUIA	AVILES
I.P.A.A.			
GEOGRÁFICA-S.I.G.			

DATOS ADMINISTRATIVOS

--	--	--	--

FICHA 76

Nº IPAA

2006 CATASTRO

MANZANA	0
PARCELA	
PLANO CATASTRAL	0

FECHA

DE REDACCIÓN	06/08/2003
DE ACTUALIZACIÓN	07/07/2006

VALORACIÓN / INTERÉS

EDIFICIO *	ARQUITECTURA POPULAR
SUBCONJUNTO **	ALTO
P.G.O.U. 86 ***	

PROTECCIÓN

EDIFICIO *	PARCIAL
------------	---------

OBSERVACIONES Y SINGULARIDADES

MAL ESTADO DE CONSERVACIÓN.  
 COMPOSICIÓN DESVIRTUADA POR CONSTRUCCIÓN INFERIOR DE BAJA CALIDAD.  
 CARENIA DE CORREDOR.  
 ESTRUCTURA AUXILIAR SUSTENTANTE DE LOS ALEROS DE LA CUBIERTA.

UBICACIÓN Y VALORACIÓN DE SUBCONJUNTOS

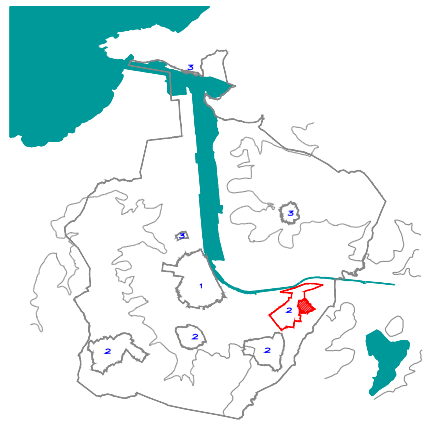

\*\* 1.- Muy Alto 2.- Alto 3.- Medio 4.- Bajo 5.- Sin Interés

REFERENCIACIÓN DE ENTORNO

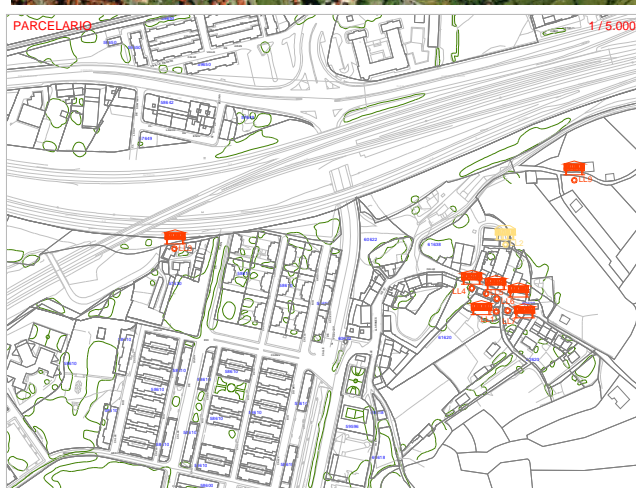

USO / APROVECHAMIENTO ACTUAL PLANTAS EDIFICACION

TIPOLOGÍA EDIFICACIÓN

ORIGINAL / HISTÓRICO	GRANERO - ALMACEN	BAJOCUBIERTA/BUHARDILLA	
Nº DE PLANTAS	2	RESTO PLANTAS	
RELACIÓN CON LA CALLE	RETRANQUEDA	PRIMERA	GRANERO ALMACEN
RELACIÓN CON LA PARCELA	AISLADA	<b>BAJA</b>	ALMACEN
OCUPACIÓN EN PLANTA	PARCIAL	SOTANO O SEMISOTANO	

\* Niveles de Protección: Estatal/Autonómico, Integral, Parcial, Ambiental.

\*\*\* P.G.O.U 86: M Monumental, C-1/ C-1, 2/ C-2 Arquitectura Culta, P Arquitectura Popular, A Valor Ambiental, T Valor Testimonial, F Fuera de Ordenación

DESCRIPCIÓN, HISTORIA Y BIBLIOGRAFÍA. EDIFICIO

INTERÉS EDIFICIO	
INTERÉS ( I.P.A.A. )	
ÉPOCA	AUTOR/PROMOTOR
CRITERIOS DE VALORACIÓN	EJEMPLO REPRESENTATIVO DE UNA TIPOLOGÍA DE INTERÉS SU SINGULARIDAD INTERES ETNOGRAFICO
DESCRIPCIÓN, NOTICIAS Y REFERENCIAS HISTÓRICAS	
BIBLIOGRAFÍA Y DOCUMENTACIÓN GRÁFICA	

INTERÉS DE DETALLES DEL EDIFICIO \*\*\*\*

ENTORNO	EXTERIOR / FACHADA	JARDIN / HUERTO / PARCELA	INTERIOR
ENTORNO	FACHADA	ORGANIZACIÓN	ACCESOS
MEDIO	CUBIERTA	PLANTACIÓN	PATIO
		RIEGO	ESCALERA
		CONSTRUCCIONES	ESTANCIA

CALIDAD CONSTRUCTIVA

FACHADA	MADERA Y LADRILLO	CARPINTERÍA	MADERA	CUBIERTAS	TEJA
---------	-------------------	-------------	--------	-----------	------

ESTADO DEL EDIFICIO E INTERVENCIONES POSIBLES

ESTADO GLOBAL	MALO
APROVECHAMIENTO	ELEMENTO CARENTE DE APROVECHAMIENTO URBANÍSTICO
INTERVENCIONES DE GENERAL APLICACIÓN	+

\*\*\*\* Nivel de Interés: Muy Alto, Alto, Medio, Bajo

Interv. de general aplicación: Conservación y Mantenimiento, Consolidación y Reparación, Restauración y Recuperación