

PARCELA CATASTRAL APORTADA	PROPIETARIO	SUP. SEGÚN LEVANTAMIENTO TOPOGRÁFICO M2	%
1	515536 08	REYAL URBIS	3349,94 8,8308
2	51536 09	CASAS ASTURIANAS DE PROGRESO S.L	301,63 0,7951
3	51536 10	CASAS ASTURIANAS DE PROGRESO S.L	555,41 1,4641
4	51536 11	REYAL URBIS S.A.	9767,29 25,748
5	51536 12	CASAS ASTURIANAS DE PROGRESO S.L	1059,14 2,792
6	51536 13	CASAS ASTURIANAS DE PROGRESO S.L	1146,46 3,0222
7	51536 14	INMOBILIARIA URBIS S.A.	8488,67 22,377
8	51536 15	CASAS ASTURIANAS DE PROGRESO S.L	2502,7 6,5974
9	51517 01	AYUNTAMIENTO DE AVILES	2568,44 0
10	51517 03	PROMOCIONES VILLAGRE S.L	3831,73 10,101
11b	53503 07	REYAL URBIS S.A. (75%)	2384,82 6,2866
11a	RESTO 53503 07	CASAS ASTURIANAS DE PROGRESO S.L	819,94 2,1614
12	53503 08	CASAS ASTURIANAS DE PROGRESO S.L	3727,12 9,8251
	535 09	HIDROCANTÁBRICO DISTRIBUCIÓN ELÉCTRICA S.A.	135,07 0
		CALLE DEL CARMEN	999,36 0
		CALLE CALEYÓN	1776,74 0
		CALLE DE LA LUZ	199,75 0
		TOTAL	43614,21 100
		DESCONTANDO Hc, Ayuntamiento y viales existentes	37934,85

SUP. TOTAL DEL ÁMBITO	PROPIETARIO	SUP. SEGÚN LEVANTAMIENTO TOPOGRÁFICO M 2	%	APROVECHAMIENTO M 2 CONSTRUIDOS
43614,21	REYAL URBIS S.A.	23990,72	63,2419	23086,5150
APROVECHAMIENTO TOTAL	AYUNTAMIENTO DE AVILÉS (PATRIMONIAL)	0	0	0,00
40561,22	PROMOCIONES VILLAGRE S.L.	3831,73	10,1008	3687,3129
APROVECHAMIENTO PRIVADO 90%	CASAS ASTURIANAS DE PROGRESO S.L.	10112,4	26,6573	9731,2658
36505,09		37934,85	100	36505,0938
TOTAL	AYUNTAMIENTO (10% APROVECHAMIENTO LUCRATIVO)			4056,1215
TOTAL		43614,21		40561,2153

DELIMITACIÓN DE LA APE S-I
43.614,21 M2

- parcelas propiedad REYAL URBIS (23.990,72 M2)
- parcelas propiedad AYUNTAMIENTO
- parcelas propiedad CASAS ASTURIANAS DE PROGRESO (10.102,40 M2)
- parcelas propiedad PROMOCIONES VILLAGRE (3.831,73 M2)
- EDIFICACIONES EXISTENTES EN EL ÁMBITO APE S-I

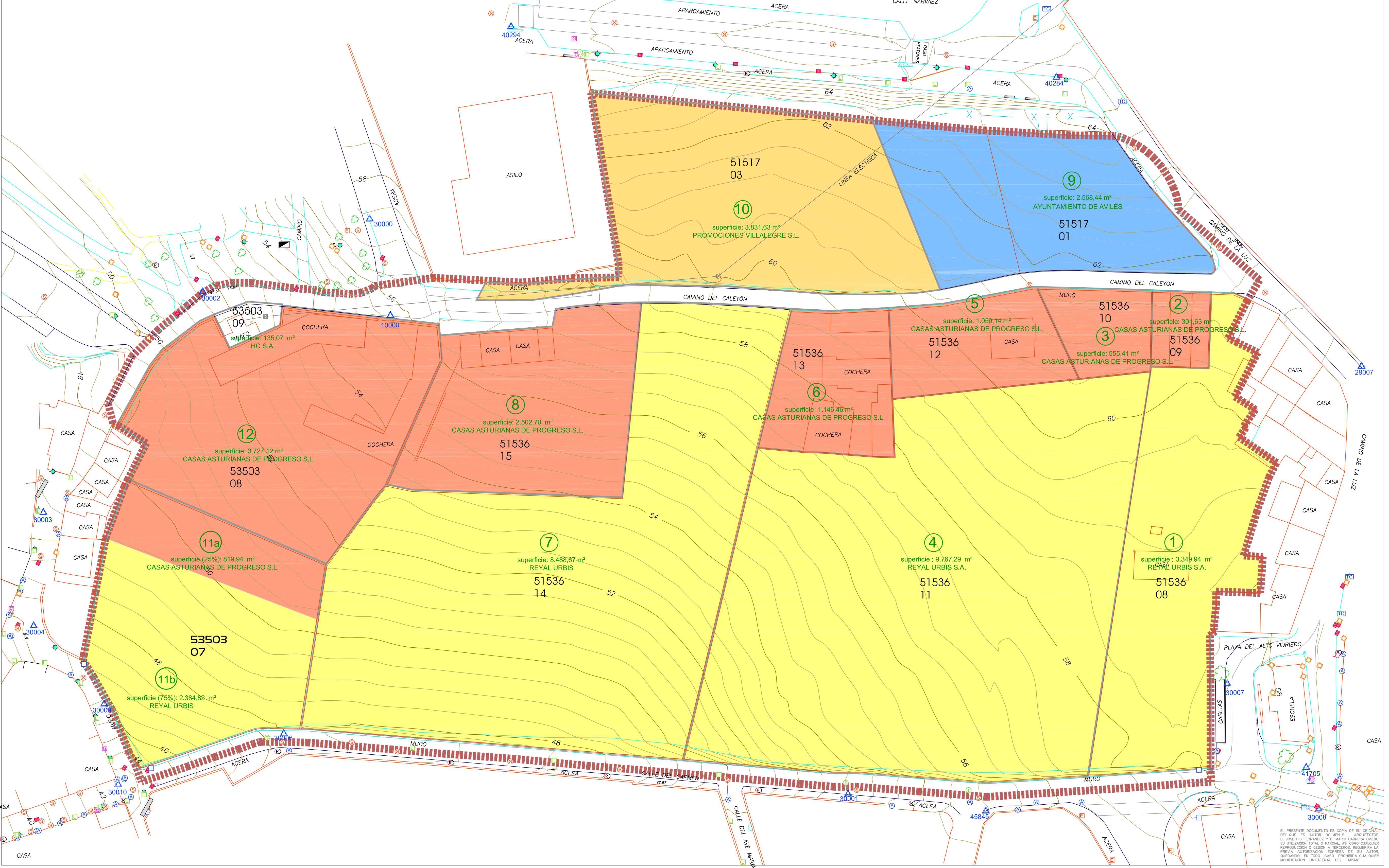

DOCUMENTO DE APROBACIÓN DEFINITIVA

PROMOTOR
JUNTA DE COMPENSACIÓN DE LA APE S-I
ALTO DEL VIDRIERO. AVILÉS

OCTUBRE 2008
Escala 1:500

4
PLANOS DE PARCELACIÓN
PARCELAS ORIGINALES

ARMANDO MARTÍNEZ-GUISASOLA CAMPA
Arquitecto

Armando Martínez-Guisasola Campa

JOSE FERNÁNDEZ
Arquitecto

MARIO CARRERA OVIEDO
Arquitecto

Dolmen

EL PRESENTE DOCUMENTO ES COPIA DE SU ORIGINAL...
C/ Caballeros 1.º, 33008 Gijón
Tel: 985 25 990 / Fax: 985 25 880
dolmen@armamentoarquitectos.com

PROYECTO DE COMPENSACIÓN DE LA APE S-I ALTO DEL VIDRIERO
AVILÉS. ASTURIAS