

Cuadro de Propietarios		
PARCELA	PROPIETARIO	SUPERFICIE
P. 1-1		4139.03 m ²
P. 1-2	Construccion Montes y Garda	1987.66 m ²
P. 2-1		986.54 m ²
P. 2-2		16.34 m ²
P. 2-3	Construccion Silvino Muñiz S.A.	172.97 m ²
P. 2-4		883.94 m ²
P. 3-1		247.35 m ²
P. 3-2		453.12 m ²
P. 3-3		336.00 m ²
P. 3-4	Herederos de Valentin Alonso	75.52 m ²
P. 3-5		165.40 m ²
P. 3-6		65.89 m ²
P. 4-1	Jose Antonio Rabanillos	140.40 m ²
P. 5-1	Ramon Cuervo	171.52 m ²
P. 6-1	Leandro Gonzalez Gutierrez y uno	15.00 m ²
P. 7-1	Ayto. de Aviles (Red Vlarla)	1916.32 m ²
SUPERFICIE TOTAL		11773.00 m ²

LEYENDA

— Limite del Ambito de Actuacion

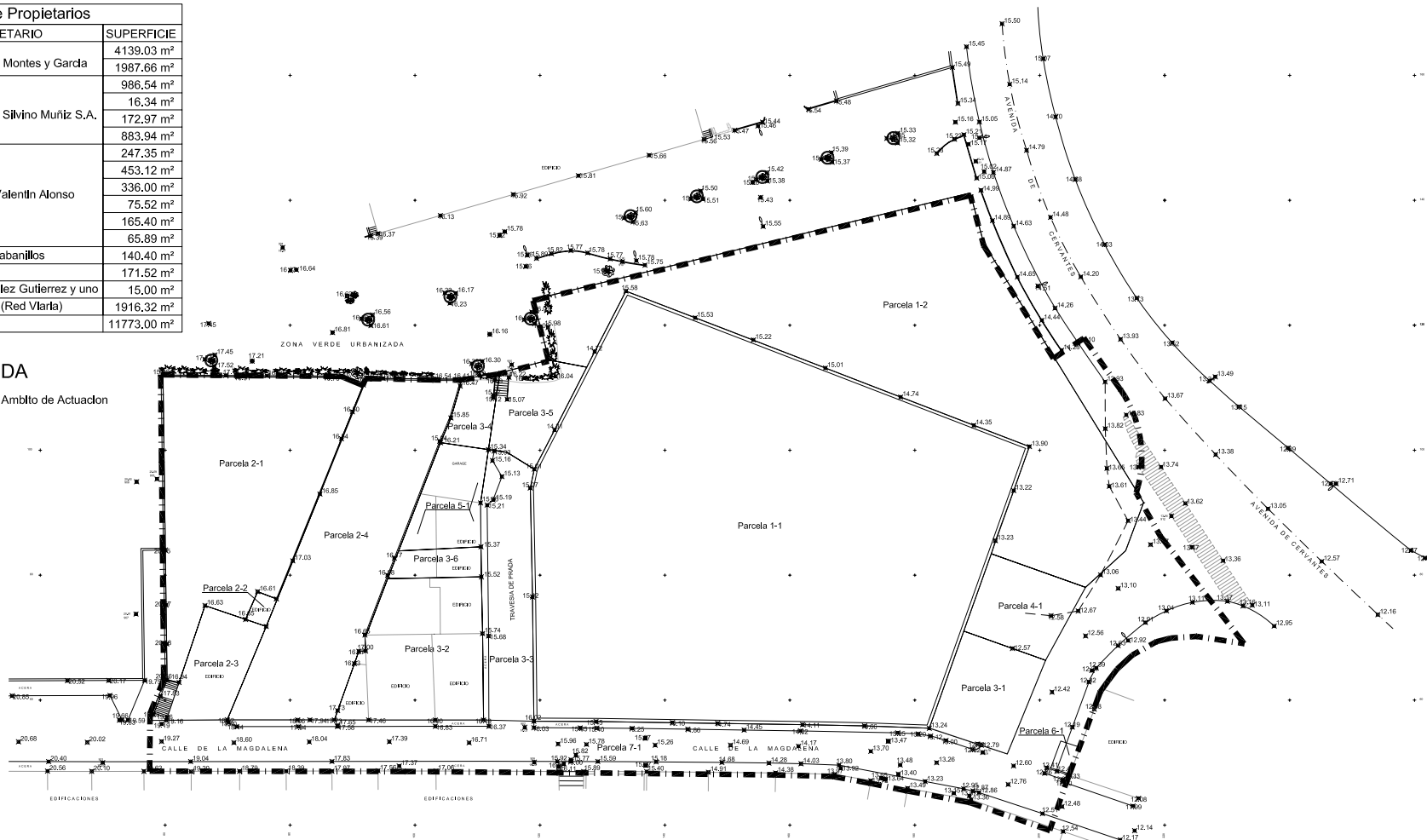

MODIFICADO JUNIO 07

ARQUITECTOS ALFREDO ALVAREZ GARCIA DEL VALLE ENRIQUE ALVAREZ DEL PARAMO JOSE MANUEL VALLE GARCIA	denominacion ESTUDIO DE DETALLE DEL AMBITO DE UNIDAD DE ACTUACION APE-C6
promotor MOYGARSA Y CONSTRUCCIONES SILVINO MUÑIZ S.A.	situacion AVENIDA DE CERVANTES - AVILES
fase ESTUDIO DE DETALLE	titulo PARCELARIO DEL AMBITO
archivo 98-U	fecha ENERO 07
escala 1:500	numero 03