

ESQUEMA SECCIONES 1/2000

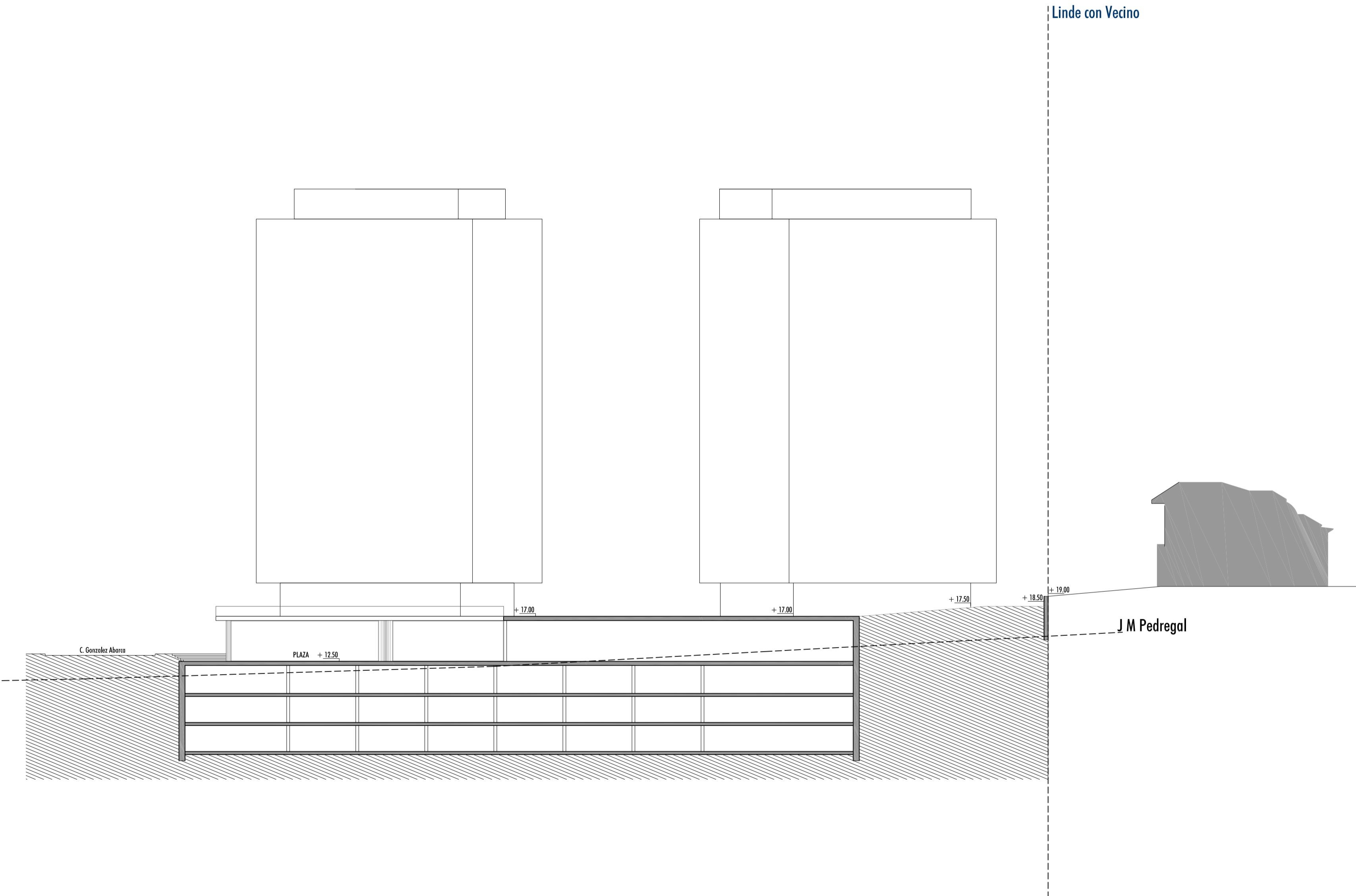

SECCIÓN B

PROPIEDAD:

CORPORACIÓN CAIXA GALICIA

PROYECTO:

**REFUNDIDO
MODIFICACION DEL ESTUDIO DE DETALLE
DE LA UNIDAD DE ACTUACIÓN APR C-6**

DIRECCION: Calle José Manuel Pedregal / Calle González Abarca

POBLACION: A Vilés

PROVINCIA: Asturias

ALONSO Y
ARQUITECTOS ASOCIADOS
BALAGUER

Sergi Balaguer Barbadillo

Luis Alonso Calleja

Edificio BARONDA - C. de la Riba, 36 - 08950 - Espinosa de Llobregat / Barcelona
tel. (+34) 93 303 41 60 fax. (+34) 93 303 41 61 www.alonsoabalaguer.com estudi@alonsoabalaguer.com

INGENIERIA COLABORADORA EN PROYECTO DE INSTALACIONES:

INGENIERIA COLABORADORA EN PROYECTO DE ESTRUCTURAS:

CONTENIDO:

SECCION

ESCALA:	1/400 A2	FASE:	Estudio de Detalle
FECHA:	NOV 2010	Nº PROYECTO:	10961
ARCHIVO:	_ ARCHIVO _	Nº PLANO:	08
DIBUJADO:	dibujado		