

ESQUEMA SECCIONES 1/2000

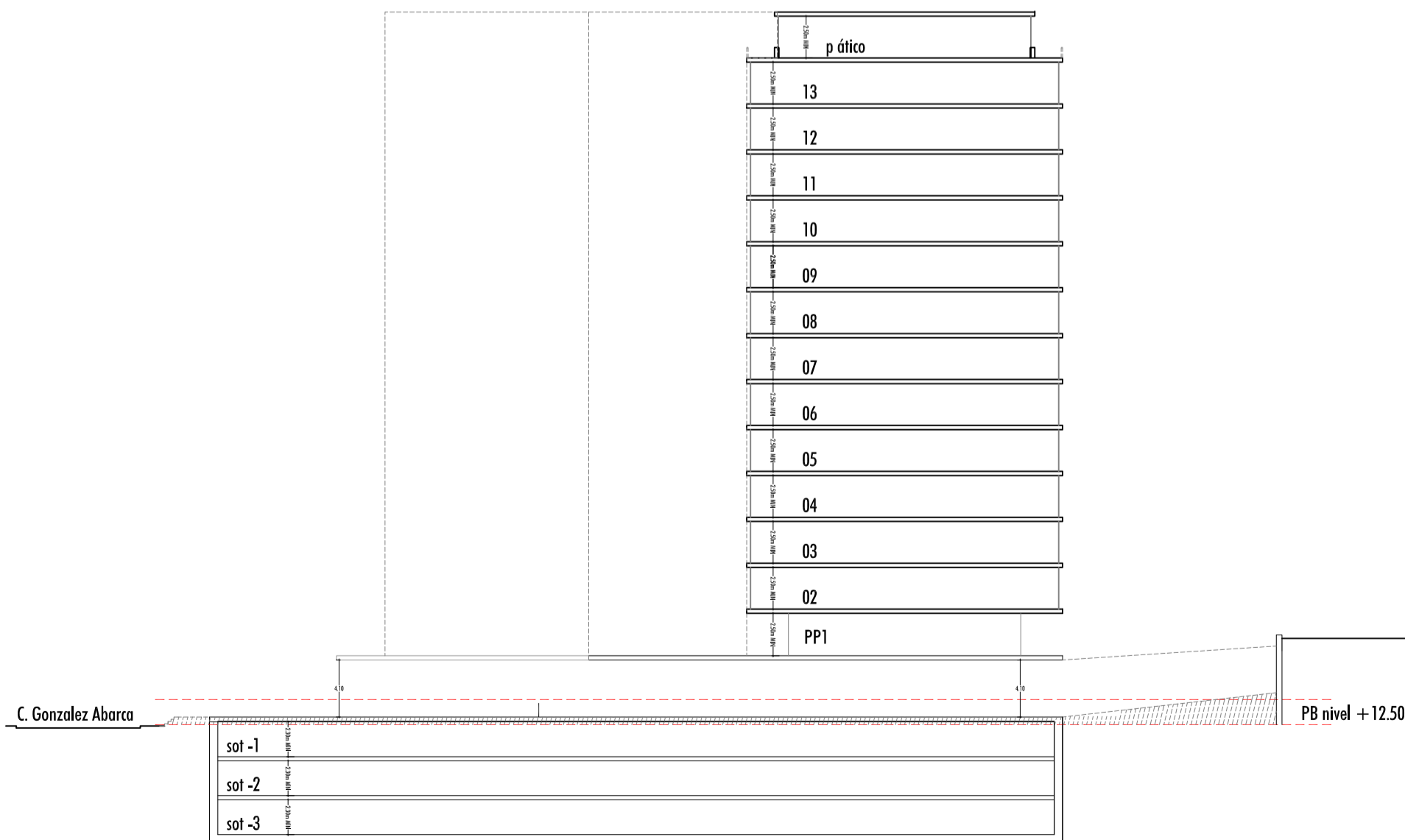

SECCIÓN B

PROPIEDAD:

**CORPORACIÓN CAIXA GALICIA**

PROYECTO:

**REFUNDIDO  
MODIFICACION DEL ESTUDIO DE DETALLE  
DE LA UNIDAD DE ACTUACIÓN APR C-6**

DIRECCION: Calle José Manuel Pedregal / Calle González Abarca

POBLACION: Avilés

PROVINCIA: Asturias

**ALONSO** y **ARCHITECTOS ASOCIADOS** **BALAGUER**  
Sergi Balaguer Barbadillo  
Luis Alonso Calleja

Edificio BARONDA - C. de la Riba, 36 - 08950 - Espinades de Udregat / Barcelona  
tel. (+34) 93 303 41 60 fax. (+34) 93 303 41 61 www.alonsobalaguer.com estudi@alonsobalaguer.com

INGENIERIA COLABORADORA EN PROYECTO DE INSTALACIONES:

INGENIERIA COLABORADORA EN PROYECTO DE ESTRUCTURAS:

CONTENIDO:

IMAGEN NO VINCULANTE (SECCIONES)

ESCALA: 1/400 A2

FASE:  
**Estudio de Detalle**

FECHA: NOV 2010

Nº PROYECTO:  
**10961**

ARCHIVO: \_ARCHIVO\_

DIBUJADO: dibujado

Nº PLANO:  
**10**