

SECCIÓN A-A'

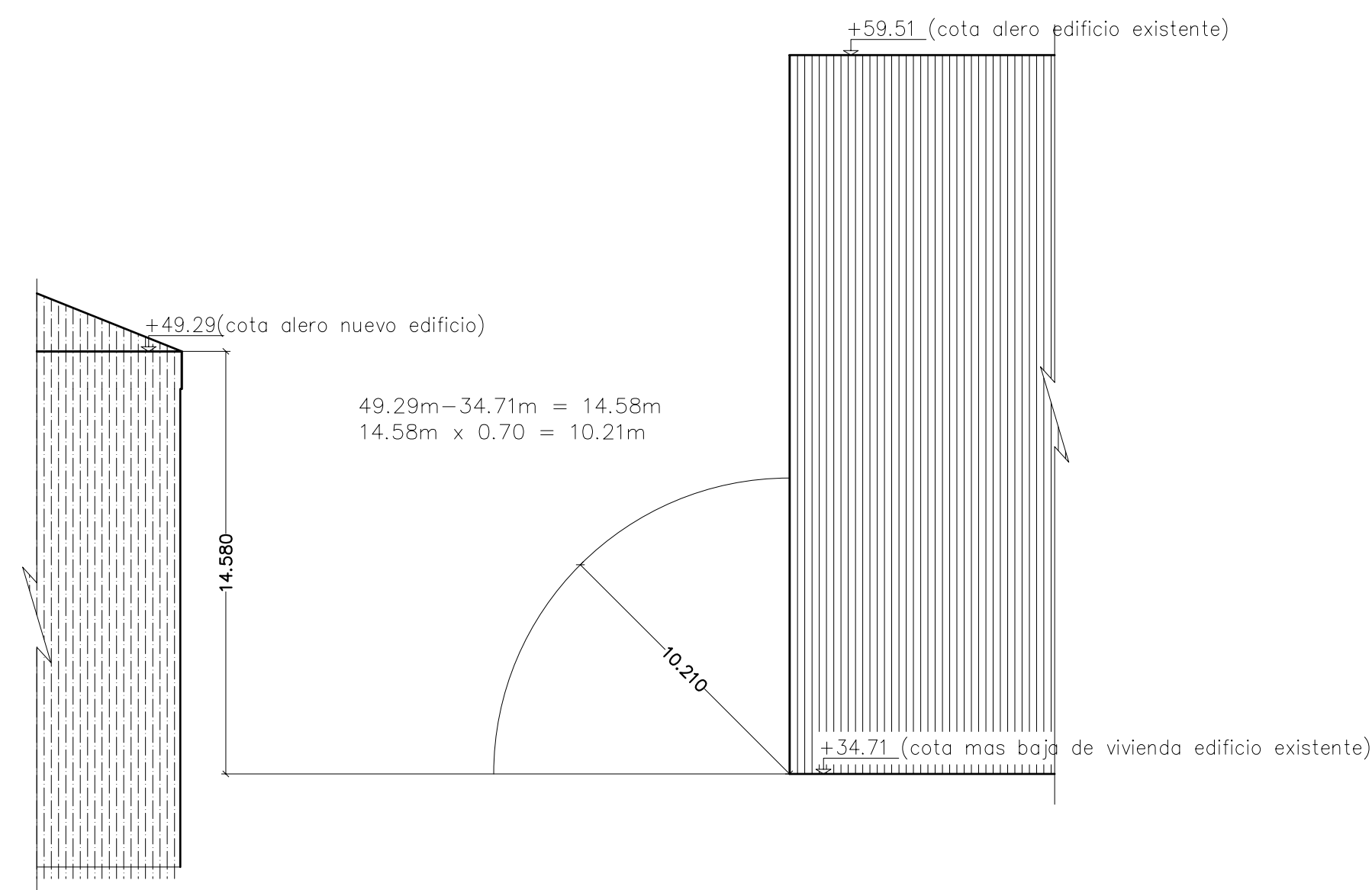

SECCIÓN B-B'

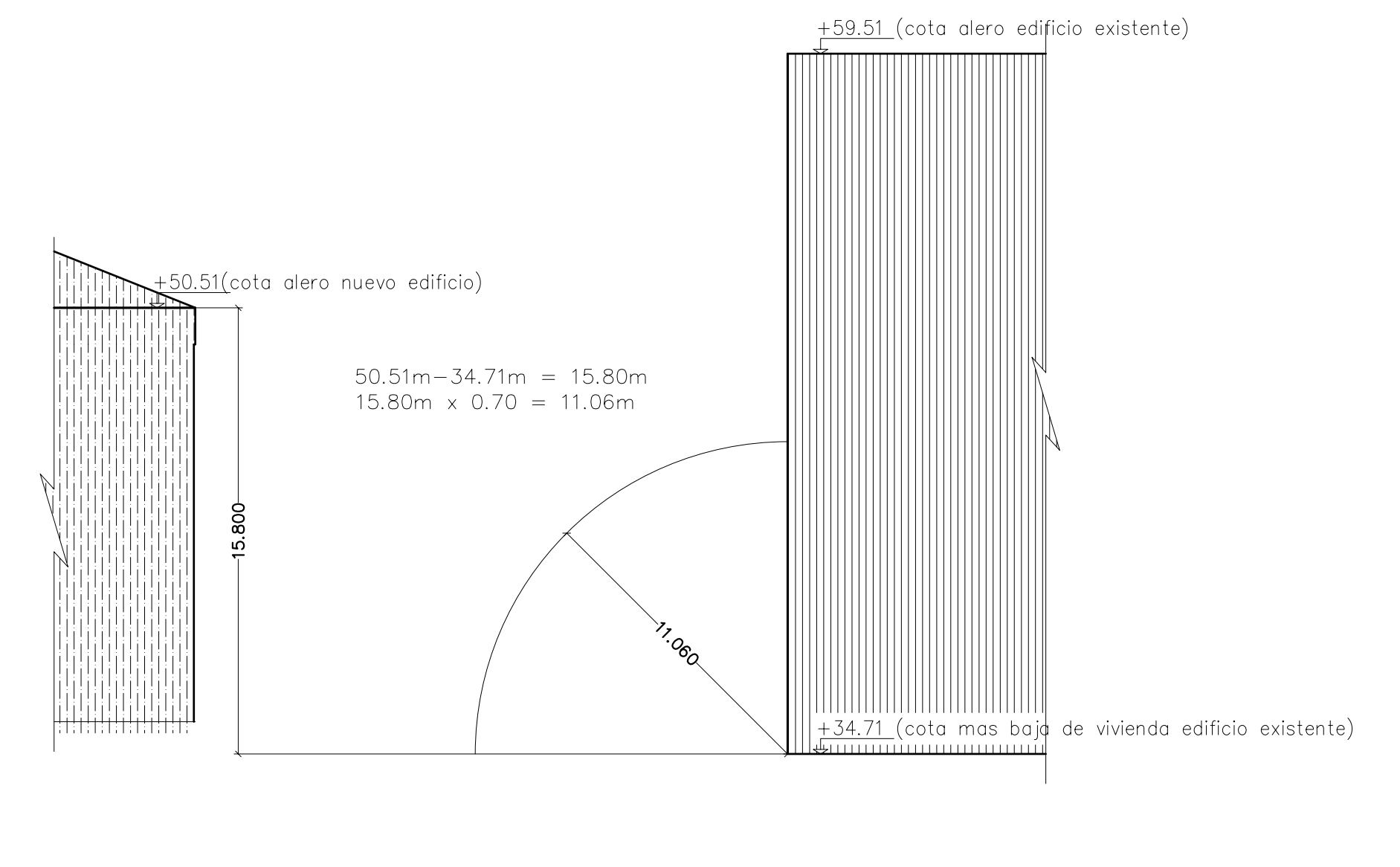

SECCIÓN C-C'

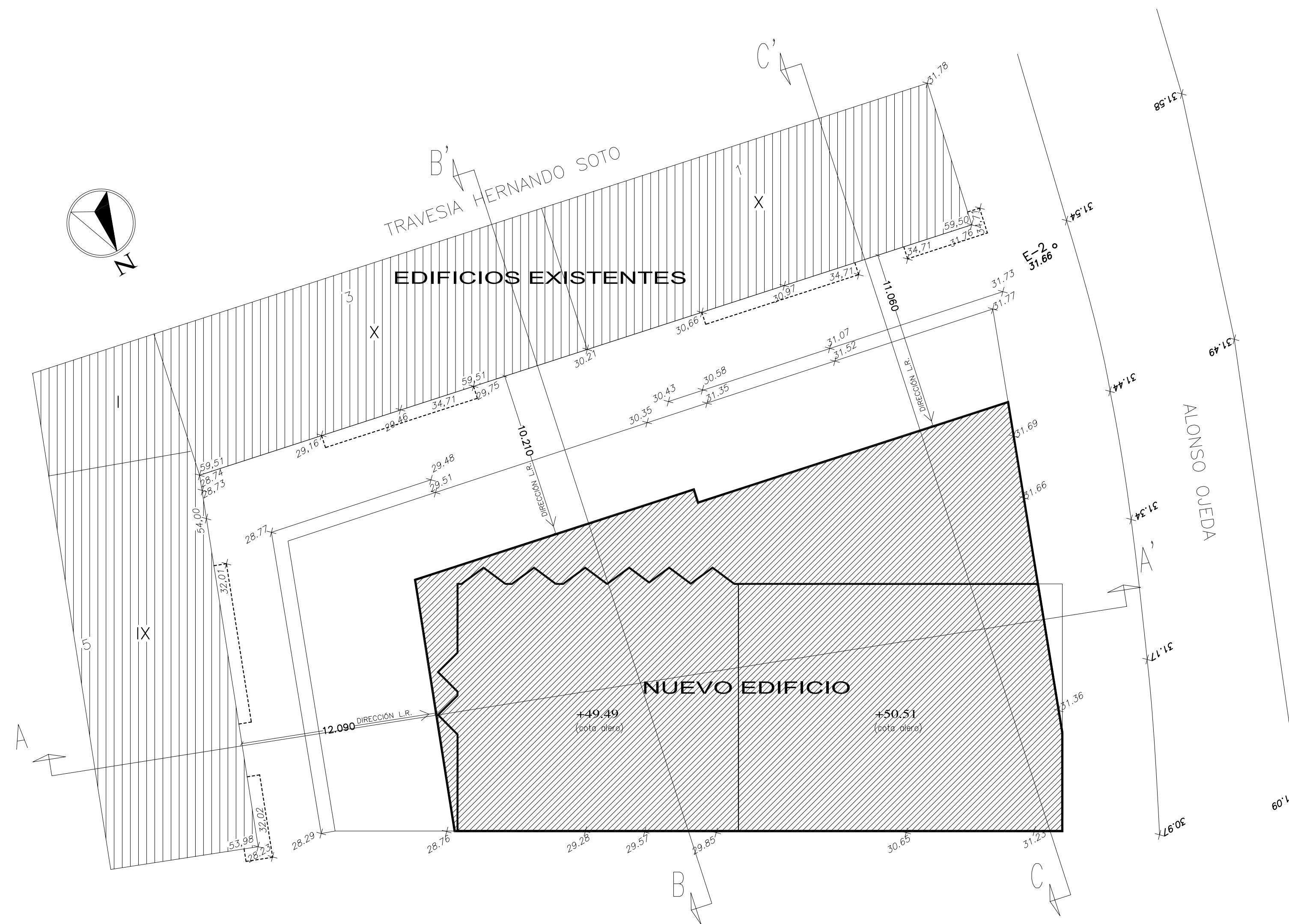

	PROYECTO: ESTUDIO DE DETALLE SITUACION: C/, ALONSO DE OJEDA, 9 - AVILÉS TITULAR: CONSTRUCCIONES AVILÉS, S.A.	CONFORME: la propiedad
	ARQUITECTOS: i. prendes fernandez f. meneses segura JULIO DE 2.008	
ESCALAS: 1/200	PLANO DE: LUCES RECTAS DESDE LOS EDIFICIOS EXISTENTES HACIA EL NUEVO EDIFICIO ÁREA DE MOVIMIENTO	PLANO Nº 3