

SECCIÓN D-D'

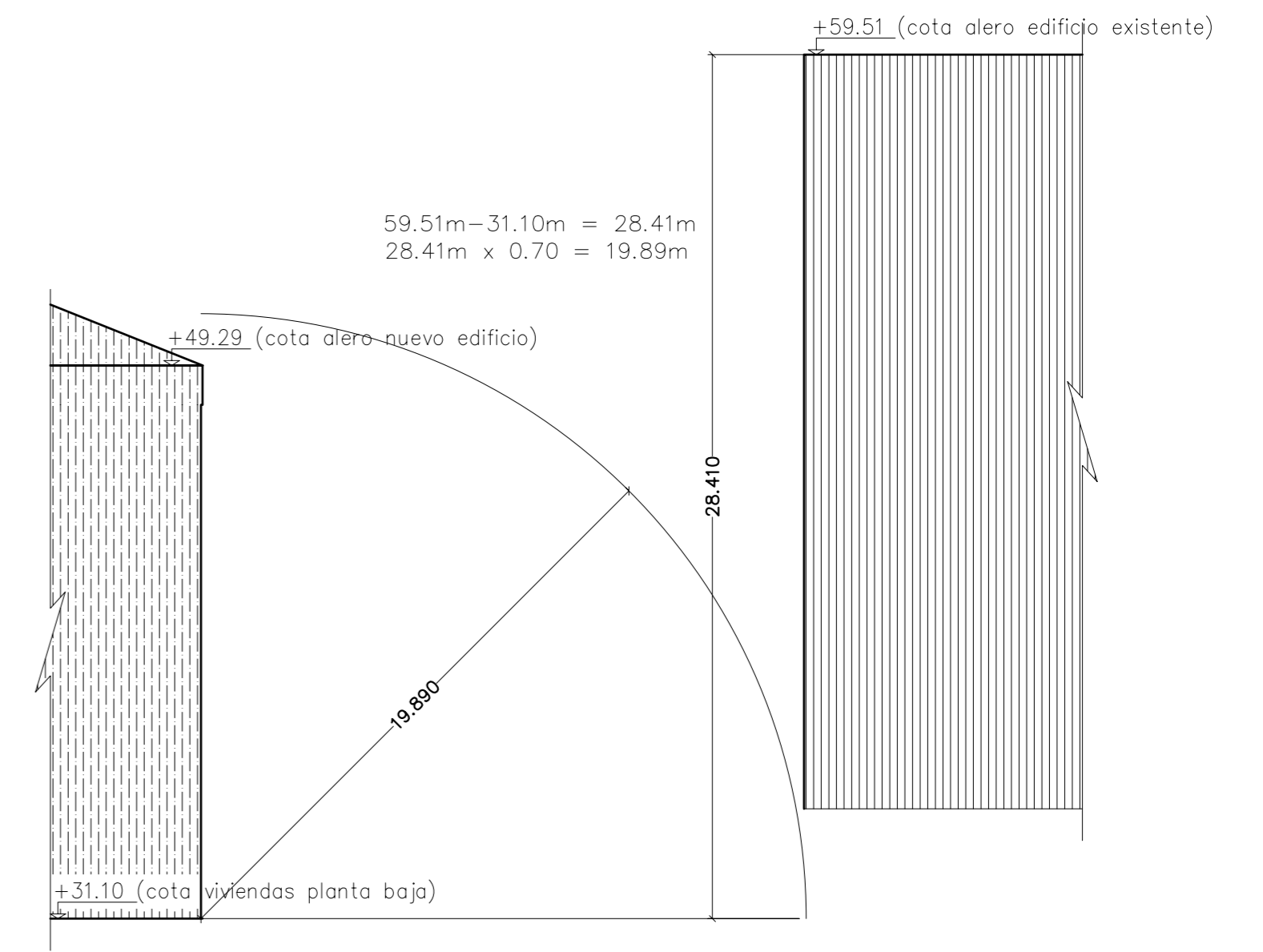

SECCIÓN E-E'

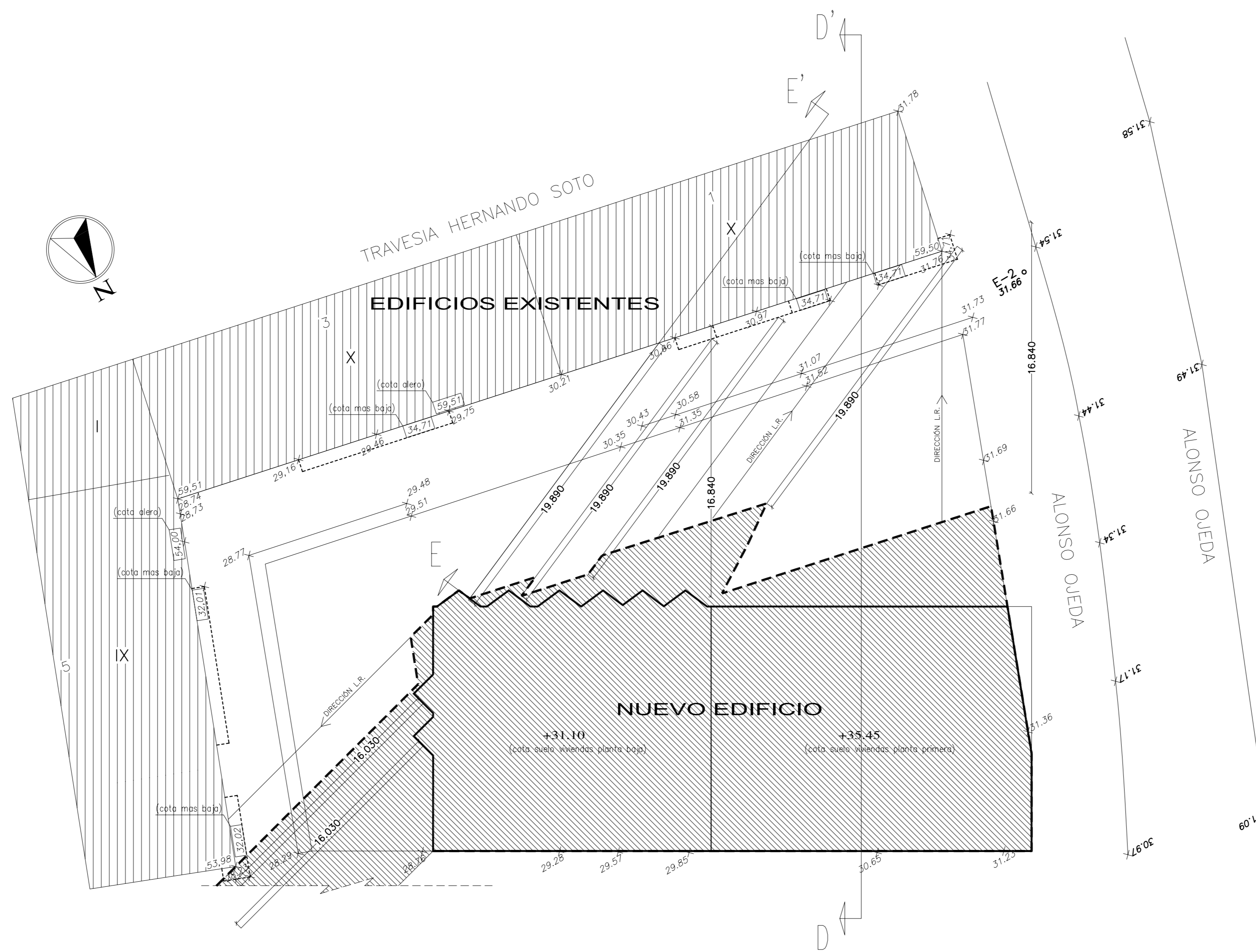

	PROYECTO: ESTUDIO DE DETALLE SITUACION: C/ ALONSO DE OJEDA, 9 - AVILÉS TITULAR: CONSTRUCCIONES AVILÉS, S.A.	
	ARQUITECTOS: i. prendes fernandez f. menses segura	CONFORME: la propiedad
ESCALAS: 1/200	PLANO DE: LUCES RECTAS DESDE EL NUEVO EDIFICIO HACIA LOS EDIFICIOS EXISTENTES AREA DE MOVIMIENTO	PLANO N° 4