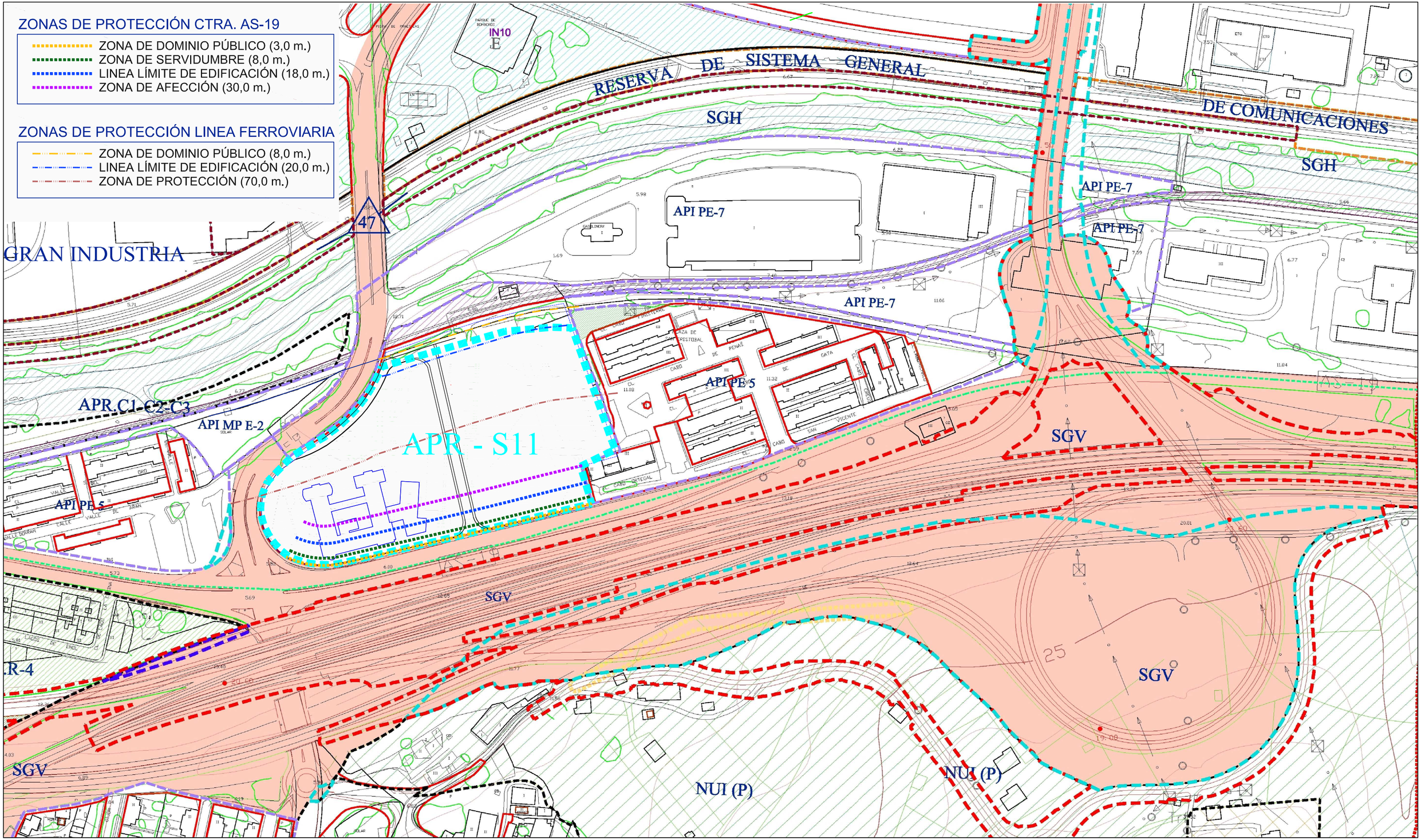

ArcelorMittal	FECHA: ENERO 2.013	MODIFICACION PUNTUAL DEL PGOU DE AVILÉS PARA LA INCORPORACIÓN DE UN NUEVO ÁREA DE PLANEAMIENTO REMITIDO APR-S11 " HOSPITALILLO DE ENSIDESA"	PLANO	ESCALA	NÚMERO
	ARQUITECTOS: MIGUEL A. REGUERA SILVA CARLOS CABRERA CEÑAL		ORDENACIÓN PROPUESTA	1/2.000	O-1