

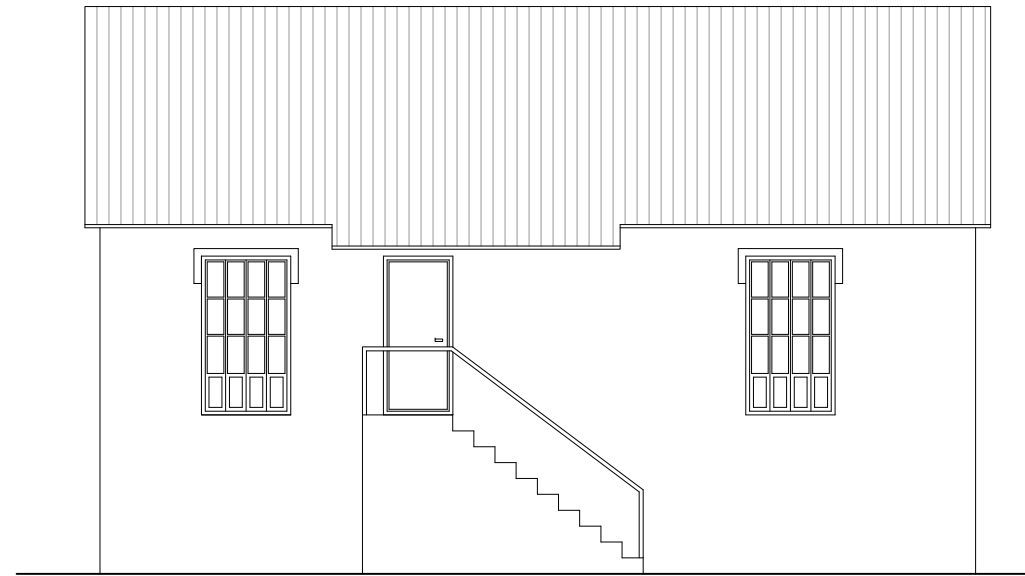

ALZADO FRONTAL  
CALLE LOS ALAS Nº20

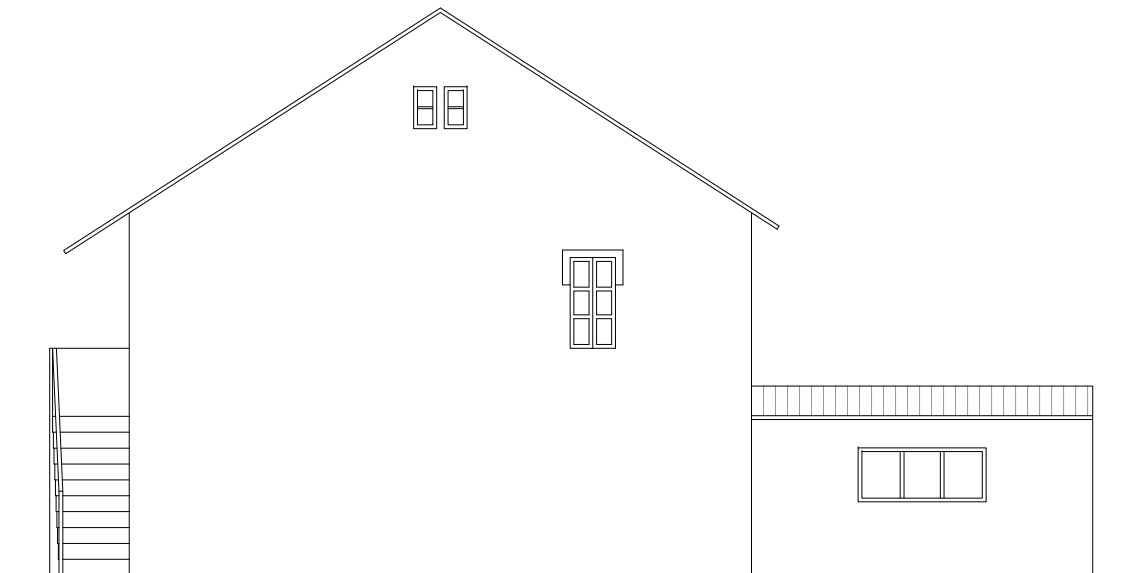

ALZADO LATERAL DERECHO



ALZADO POSTERIOR

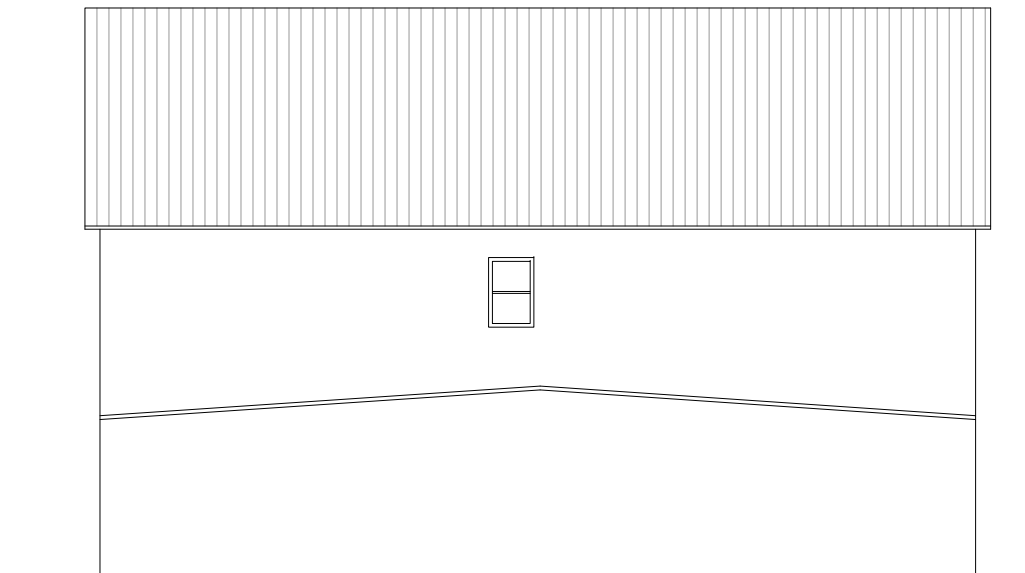

ALZADO LATERAL IZQUIERDO





IMAGEN 1



IMAGEN 2

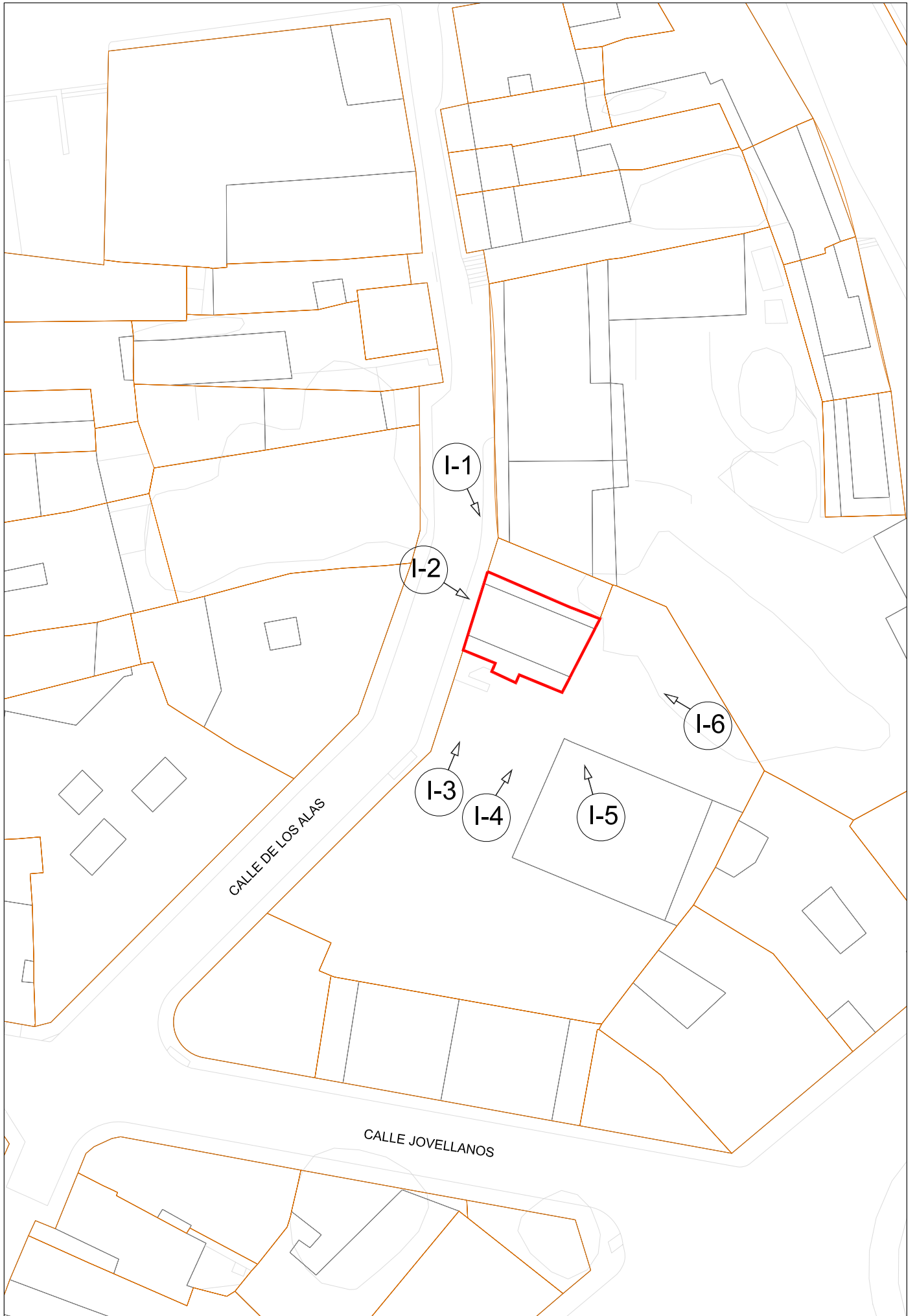

IMAGEN 3



IMAGEN 4



IMAGEN 5



IMAGEN 6

F-12

CALLE DE LOS ALAS

F-9

F-8

F-10

F-11

F-13

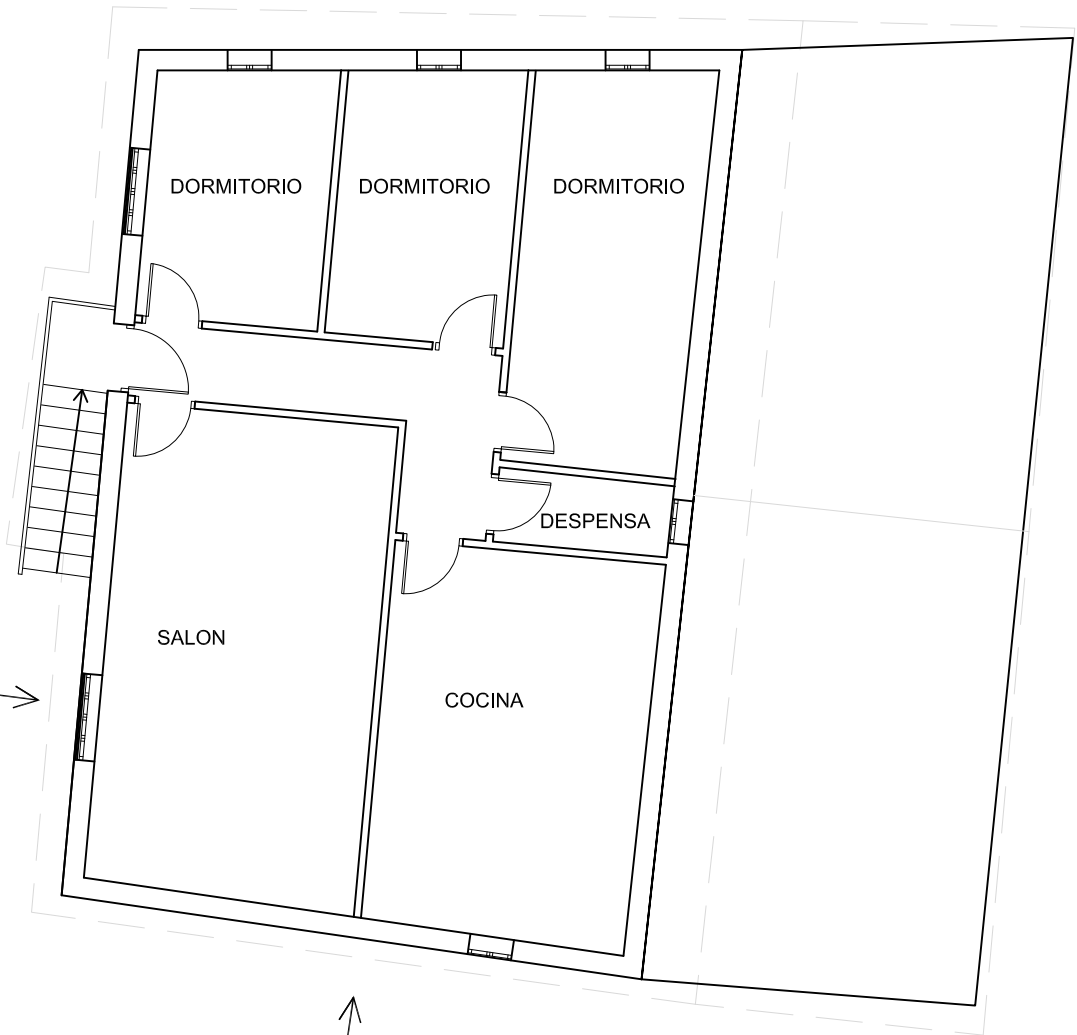

F-6

F-1

F-2

F-5

F-4

F-3

F-7





F-1



F-2



F-3



F-4



F-5



F-6



F-7



F-8



F-9



F-10



F-11



F-12



F-13



2018

FICHA	<input type="text"/>	371
Nº IPAA	<input type="text"/>	AV- 9

MANZANA	<input type="text"/>	42694
PARCELA	<input type="text"/>	19
PLANO CATASTRAL	<input type="text"/>	0

FECHA		
DE REDACCIÓN	<input type="text"/>	06/08/2003
DE ACTUALIZACIÓN	<input type="text"/>	10/12/2018

VALORACIÓN / INTERÉS	
EDIFICIO *	ARQUITECTURA POPULAR
SUBCONJUNTO **	MUY ALTO
P.G.O.U. 86 ***	<input type="text"/>

PROTECCIÓN	
EDIFICIO *	DESCATALOGADO

**MODIFICACIÓN CATÁLOGO URBANÍSTICO**

DENOMINACIÓN DEL EDIFICIO

SUBCONJUNTO

TITULARIDAD

**LOCALIZACIÓN**

POSTAL	LOS ALAS, Nº 20	CALLE	<input type="text"/>
NÚCLEO POBLACIÓN	LA VILLA	PARROQUIA	AVILES
I.P.A.A.	CONJUNTO: CALLE DE LOS ALAS		
GEOGRÁFICA-S.I.G.	<input type="text"/>		

**DATOS ADMINISTRATIVOS**

<input type="text"/>
----------------------

**OBSERVACIONES Y SINGULARIDADES**

**UBICACIÓN Y VALORACIÓN DE SUBCONJUNTOS**

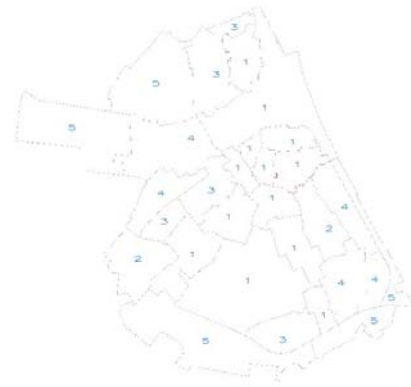

\*\* 1.- Muy Alto 2.- Alto 3.- Medio 4.- Bajo 5.- Sin Interés

**REFERENCIACIÓN DE ENTORNO**



**UBICACIÓN DE LA PARCELA EN EL PLANO CATASTRAL**



**TIPOLOGÍA EDIFICACIÓN**

ORIGINAL / HISTÓRICO	RESIDENCIAL
Nº DE PLANTAS	2 Y BAJOCUBIERTA
RELACIÓN CON LA CALLE	ALINEADA
RELACIÓN CON LA PARCELA	AISLADA
OCUPACIÓN EN PLANTA	TOTAL

**USO / APROVECHAMIENTO ACTUAL PLANTAS EDIFICACION**

BAJOCUBIERTA/BUHARDILLA	VIVIENDA VACÍA
RESTO PLANTAS	<input type="text"/>
PRIMERA	VIVIENDA VACÍA
<b>BAJA</b>	ALMACÉN VACÍO
SOTANO O SEMISOTANO	<input type="text"/>

**DESCRIPCIÓN, HISTORIA Y BIBLIOGRAFÍA. EDIFICIO**

INTERÉS EDIFICIO	<input type="text"/>
INTERÉS ( I.P.A.A. )	NIVEL DE INTERÉS DEL CONJUNTO MEDIO
ÉPOCA	1931
AUTOR/PROMOTOR	<input type="text"/>
CRITERIOS DE VALORACIÓN	EJEMPLO REPRESENTATIVO DE UNA TIPOLOGÍA SINGULAR SU UBICACIÓN EN UN ENTORNO DE INTERÉS
DESCRIPCIÓN, NOTICIAS Y REFERENCIAS HISTÓRICAS	- AV-8, CONJUNTO ARQUITECTÓNICO.
BIBLIOGRAFÍA Y DOCUMENTACIÓN GRÁFICA	<input type="text"/>

**INTERÉS DE DETALLES DEL EDIFICIO \*\*\*\***

ENTORNO	EXTERIOR / FACHADA	JARDIN / HUERTO / PARCELA	INTERIOR
ENTORNO	FACHADA <input type="text"/>	ORGANIZACIÓN <input type="text"/>	ACCESOS <input type="text"/>
MUY ALTO	CUBIERTA <input type="text"/>	PLANTACIÓN <input type="text"/>	PATIO <input type="text"/>
		RIEGO <input type="text"/>	ESCALERA <input type="text"/>
		CONSTRUCCIONES <input type="text"/>	ESTANCIA <input type="text"/>

**CALIDAD CONSTRUCTIVA**

FACHADA	REVOCO	CARPINTERÍA	MADERA	CUBIERTAS	TEJA
---------	--------	-------------	--------	-----------	------

**ESTADO DEL EDIFICIO E INTERVENCIONES POSIBLES**

ESTADO GLOBAL	RUINA
APROVECHAMIENTO	EL QUE SE DERIVE DEL PLANEAMIENTO
INTERVENCIONES DE GENERAL APLICACIÓN	+ DEMOLICIÓN

\* Niveles de Protección: Estatal/Autonómico, Integral, Parcial, Ambiental.

\*\*\* P.G.O.U 86: M Monumental, C-1 / C-1, 2 / C-2 Arquitectura Culta, P Arquitectura Popular, A Valor Ambiental, T Valor Testimonial, F Fuera de Ordenación

\*\*\*\* Nivel de Interés: Muy Alto, Alto, Medio, Bajo  
 Interv. de general aplicación: Conservación y Mantenimiento, Consolidación y Reparación, Restauración y Recuperación