

PARCELA ORIGINAL
 SUPERFICIE 4.799,90m²
 Polg: 12 - Parc. 89

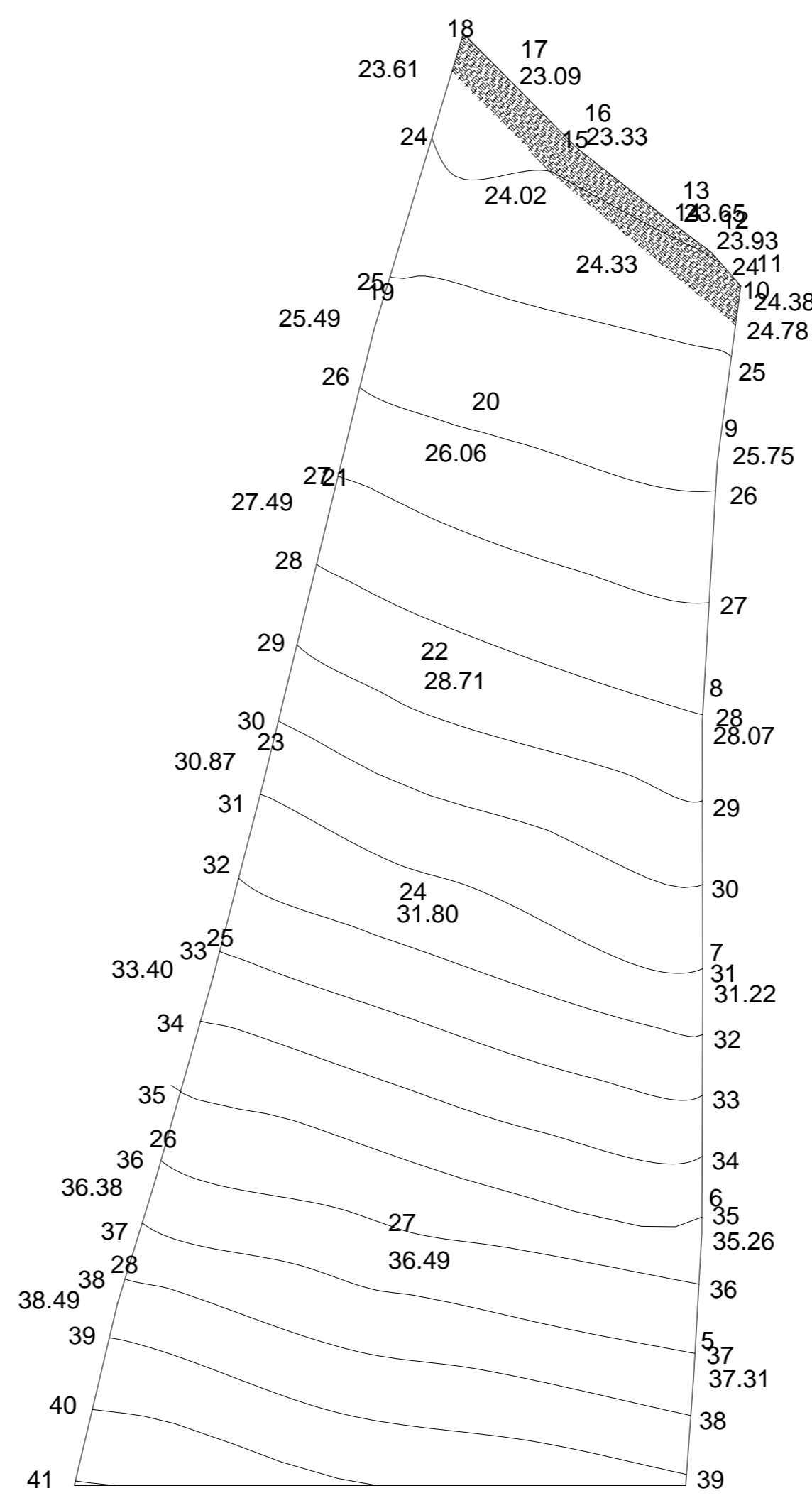

PARCELA DE CESION
 SUPERFICIE 1.912,00m²
 Polg: 12 - Parc. 89

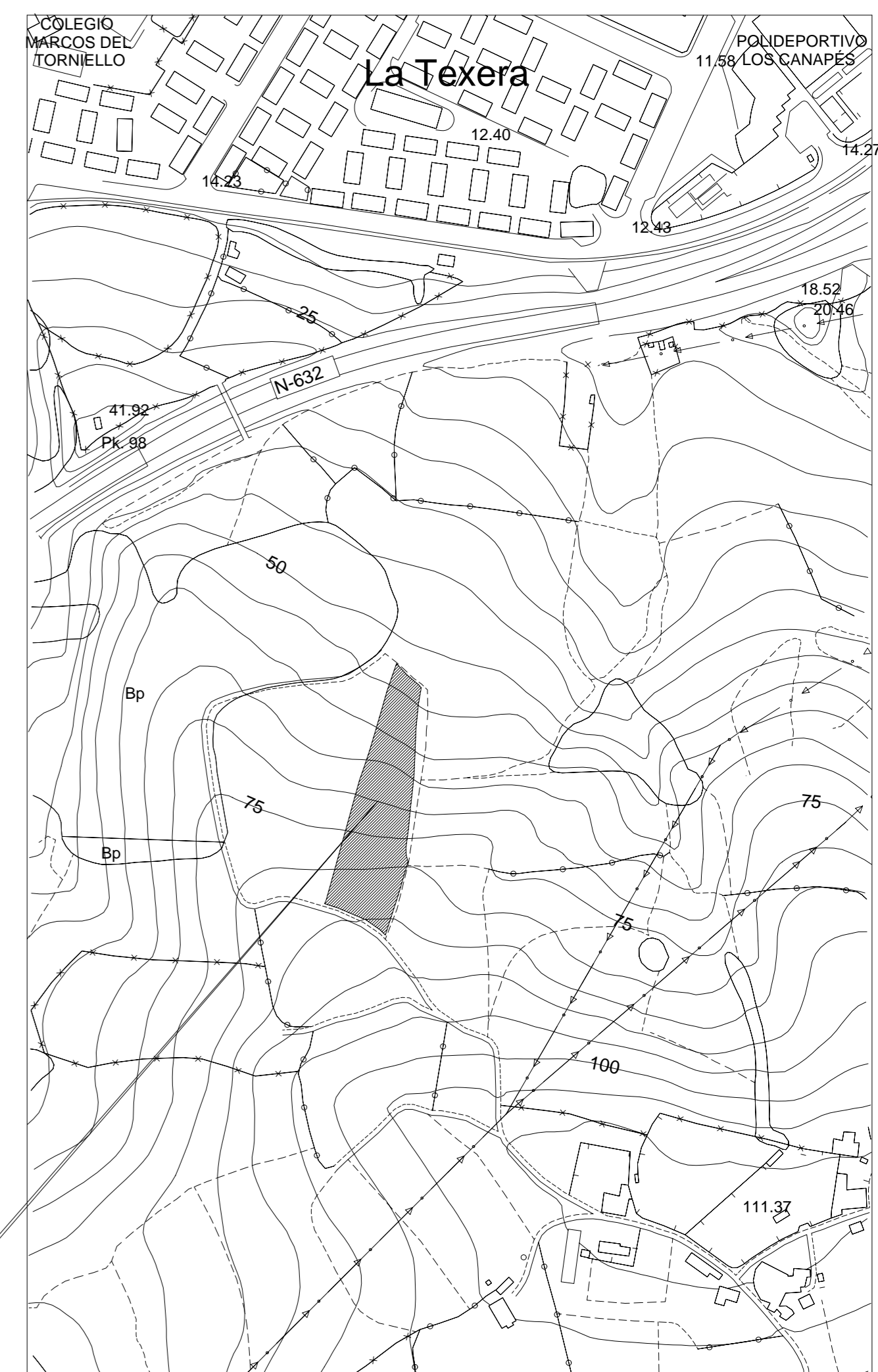

SITUACIÓN E=5000

	PLAN PARCIAL UZ. R 8 - REFUNDIDO CARRETERA DE LOS HEROS - CUETO	
	Propietario JOSÉ RAMÓN ÁLVAREZ GONZÁLEZ	Fecha FEBRERO-2009
david j. martínez arquitecto	Emplazamiento HEROS - AVILÉS -	Modificado
CESIÓN DE PARCELAS DE SISTEMA GENERAL DE ZONAS VERDES	Escala 1:300	Referencia B25_AGJR
	Número 6	Expediente 06-27087