IDENTIFICACIÓN: MP O-2

Nº DE EXPEDIENTE: 32.503/96

TÍTULO: Proyecto de Modificación del Plan General Municipal de Ordenación Urbana en la finca de La Tejera-La Carriona y Propuesta de Convenio Urbanístico para la implantación del Centro Comercial en la zona de Buenavista.

PROMOTOR: TERRENOS E INMUEBLES, S.L.

EMPLAZAMIENTO: La Tejera, La Carriona

DESCRIPCIÓN: Alteración de la Clasificación del Suelo: Incremento de suelo urbano sobre terrenos previamente clasificados como suelo urbanizable, en categoría de no programado. Se zonifica como actividades urbanas productivas para la implantación de una gran superficie comercial de 40.000 m² construidos

TRAMITACIÓN:

Fecha aprobación inicial	16/01/97
Fecha aprobación provisional	25/06/97
Fecha aprobación definitiva	30/12/97
Fecha publicación BOPA	27/01/98

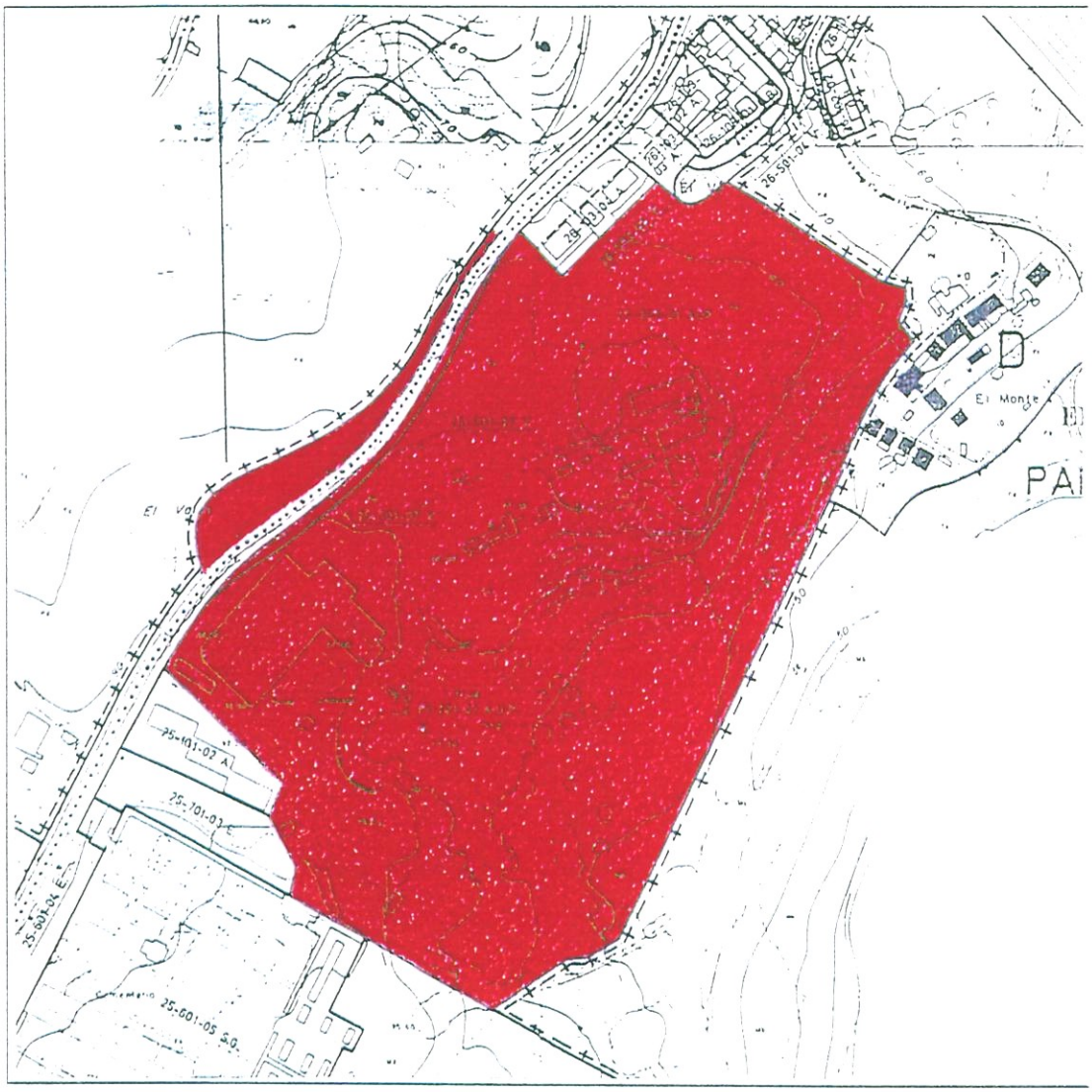

IDENTIFICACIÓN: MP O-2

TÍTULO: Proyecto de Modificación del Plan General Municipal de Ordenación Urbana en la finca de La Tejera-La Carriona y Propuesta de Convenio Urbanístico para la implantación del Centro Comercial en la zona de Buenavista.